aktien *PDF-Reports - alle PDFs einsehen auf paper.traderfox.com*

Fallen Angels

Qualitäts-Aktien: Mindestens 50 % unter dem 52-Wochenhoch

Infos zur Strategie

Der Research-Report „Fallen Angels“ listet Qualitäts-Aktien mit mindestens 11 von 15 Punkten im TraderFox Qualitäts-Check auf, die mindestens 40 % von ihrem 52-Wochenhoch verloren haben. Die Sortierung erfolgt gleichgewichtet nach dem Abstand vom 52-Wochenhoch (je höher die Verluste desto besser für das Ranking) und der Punktzahl im Qualitäts-Score (je mehr Punkte desto besser). Der Qualitäts-Check steht auf https://aktie.traderfox.com gratis zur Verfügung.



Geschützte Inhalte - Weitergabe nicht erlaubt.
Nur für Kunden des „TraderFox Morningstar-Datenpakets”.

AUF-/ABGESTIEGENE AKTIEN

➞ Diese Aktien sind auf- oder abgestiegen oder haben ihre Position im Ranking signifikant verändert.

Neu in den Top 10

Es sind keine Aktien neu in die Top 10 aufgestiegen

Aus den Top 10 abgestiegen

Es sind keine Aktien aus den Top 10 abgestiegen

Wichtige Änderungen

Rang (Vortag)	Rang	Rang-Änderung*	ISIN	Aktie	Kommentar	Wert	Kurs-Uhrzeit	Perf.	Vortages-Perf.
-	63	-	US45769N1054	**Innovative Solutions and Support**	Neu in der Rangliste	18,42 $	24.11.2026 22:05	-1,13 %	+7,32 %
-	64	-	GB00BRXH2664	**Anglogold Ashanti PLC**	Neu in der Rangliste	75,49 $	25.11.2026 07:39	-1,02 %	-1,63 %
-	65	-	US6752321025	**OCEANEERING INTERNATIONAL INC.**	Neu in der Rangliste	31,80 $	25.11.2026 07:37	-0,49 %	-1,87 %
-	68	-	US2963151046	**ESCO Technologies Inc.**	Neu in der Rangliste	214,91 $	25.11.2026 07:37	-0,48 %	-3,18 %
-	80	-	US74624M1027	**Everpure Inc**	Neu in der Rangliste	89,73 $	25.11.2026 07:38	-2,56 %	-9,08 %
-	86	-	US35671D8570	**Freeport-McMoRan Inc.**	Neu in der Rangliste	47,14 $	25.11.2026 07:39	-1,24 %	-3,98 %
-	87	-	US3989051095	**Group 1 Automotive Inc.**	Neu in der Rangliste	253,39 $	25.11.2026 07:30	-0,25 %	-2,06 %
-	98	-	US3845561063	**Graham Corporation**	Neu in der Rangliste	72,78 $	25.11.2026 07:39	-0,45 %	-4,78 %
-	100	-	US8542311076	**Standex International Corp.**	Neu in der Rangliste	216,00 $	25.11.2026 07:39	-0,42 %	-3,35 %
47	-	-	US4330001060	**Hims & Hers Health Inc.**	Aus der Rangliste ausgeschieden	14,54 $	25.11.2026 07:38	-1,33 %	-2,12 %
49	-	-	US9258151029	**Vicor Corp.**	Aus der Rangliste ausgeschieden	122,77 $	25.11.2026 07:40	-2,22 %	-11,63 %
79	-	-	US22266T1097	**Coupang Inc.**	Aus der Rangliste ausgeschieden	15,62 $	25.11.2026 07:37	-2,41 %	+8,62 %
95	-	-	US7496601060	**RPC Inc.**	Aus der Rangliste ausgeschieden	5,03 $	25.11.2026 07:32	-0,38 %	+3,48 %
60	35	+25	US1564311082	**Century Aluminum Co.**	Um 25 Rangplätze aufgestiegen	28,93 $	25.11.2026 07:38	-0,43 %	-5,28 %
55	38	+17	US5951121038	**Micron Technology Inc.**	Um 17 Rangplätze aufgestiegen	608,84 $	25.11.2026 07:39	-3,33 %	-11,01 %
38	25	+13	US1999081045	**Comfort Systems USA Inc.**	Um 13 Rangplätze aufgestiegen	1.089,24 $	25.11.2026 07:37	-0,67 %	-5,35 %
85	74	+11	US8010561020	**Sanmina Corp.**	Um 11 Rangplätze aufgestiegen	136,30 $	25.11.2026 07:40	-1,42 %	-10,20 %
42	52	-10	US8321561032	**Smith-Midland Corp**	Um 10 Rangplätze abgestiegen	21,88 $	24.11.2026 21:03	+3,31 %	+2,42 %
71	82	-11	US9741551033	**Wingstop Inc.**	Um 11 Rangplätze abgestiegen	155,64 $	25.11.2026 07:37	+0,54 %	+6,03 %
82	93	-11	US9742501029	**Winmark Corp**	Um 11 Rangplätze abgestiegen	263,99 $	25.11.2026 00:43	+3,65 %	+0,09 %
27	41	-14	US45784P1012	**Insulet Corp.**	Um 14 Rangplätze abgestiegen	139,53 $	25.11.2026 07:39	-0,80 %	+5,11 %
73	88	-15	US9858171054	**Yelp Inc.**	Um 15 Rangplätze abgestiegen	18,68 $	25.11.2026 07:39	-1,45 %	+4,06 %

* Eine Rang-Änderung von +5 beudeutet dass sich der Rang um 5 Plätze verbessert hat, beispielsweise wenn eine Aktie vom 6. auf den 1. Platz der Rangliste kommt.

AKTUELLE RANGLISTE

→ Die bestbewerteten Aktien

Die vollständige Rangliste können Sie auf https://paper.traderfox.com/fallen-angels einsehen.

Rang 1 — 14 / 15

Sterling Construction Co. Inc.
882359 | STRL
Industrials / Engineering & Construction

249,102 $
-2,75 %
25.11. 07:37

Wachstum und Stabilität:	**4 / 4**	**Profitabilität / Rentabilität:**	**3 / 3**
✓ Umsatzwachstum 5 Jahre	11,77 %	✓ Eigenkapitalrendite	32,94 %
✓ Stabilität Umsatzwachstum 5 Jahre	98,58 %	✓ Rendite auf das eingesetzte Kapital	21,32 %
✓ EPS-Wachstum 5 Jahre	44,27 %	✓ Nettogewinnmarge	10,83 %
✓ Stabilität EPS-Wachstum 5 Jahre	97,36 %		
Kursentwicklung und Volatilität:	**2 / 3**	**Sicherheit und Bilanz:**	**3 / 3**
✗ Volatilität	9,81 %	✓ Finanzverschuldung	13,29 %
✓ Performance pro Jahr	63,42 %	✓ EBIT / Verschuldung	1,16
✓ Kursstabilität	97,42 %	✓ EBIT / Zinszahlungen	20,52
Rote Flaggen:	**2 / 2**		
⚑ Zu hohes KUV? (oberes Dezil)	48		
⚑ Zu hohes KGV? (oberes Dezil)	56		

Sterling Infrastructure Inc operates through subsidiaries within three segments: E-Infrastructure, Transportation, and Building Solutions in the United States, mainly across the Southern, Northeastern, Mid-Atlantic, and Rocky Mountain regions and the Pacific Islands.



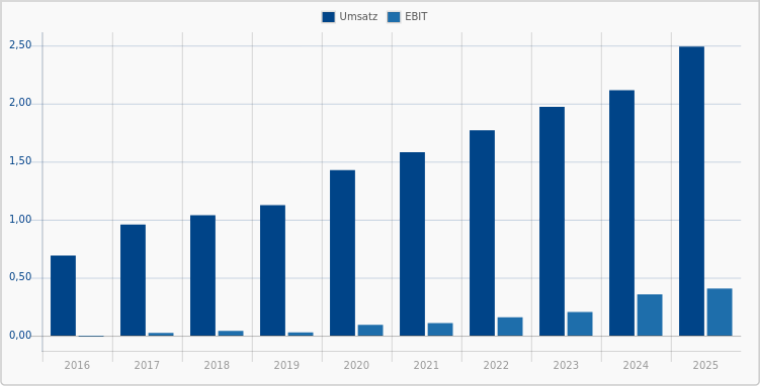

Rang 2 — 14 / 15

ACM Research Inc.
A2H62F | ACMR
Technology / Semiconductor Equipment & Materials

40,126 $
-0,53 %
25.11. 07:37

Wachstum und Stabilität:	**4 / 4**	**Profitabilität / Rentabilität:**	**3 / 3**
✓ Umsatzwachstum 5 Jahre	41,91 %	✓ Eigenkapitalrendite	13,30 %
✓ Stabilität Umsatzwachstum 5 Jahre	99,53 %	✓ Rendite auf das eingesetzte Kapital	9,14 %
✓ EPS-Wachstum 5 Jahre	33,76 %	✓ Nettogewinnmarge	15,89 %
✓ Stabilität EPS-Wachstum 5 Jahre	89,15 %		
Kursentwicklung und Volatilität:	**2 / 3**	**Sicherheit und Bilanz:**	**3 / 3**
✗ Volatilität	11,29 %	✓ Finanzverschuldung	10,37 %
✓ Performance pro Jahr	2,19 %	✓ EBIT / Verschuldung	0,43
✓ Kursstabilität	75,33 %	✓ EBIT / Zinszahlungen	18,33
Rote Flaggen:	**2 / 2**		
⚑ Zu hohes KUV? (oberes Dezil)	48		
⚑ Zu hohes KGV? (oberes Dezil)	56		

ACM Research Inc supplies capital equipment developed for the semiconductor industry. The company focuses on developing differentiated process solutions that enable effective particle removal, uniform material deposition, and reliable process control for the fabricators of integrated circuits. Its product offerings include wet-cleaning, plating, furnace, PECVD, track, and other front-end processing equipment.

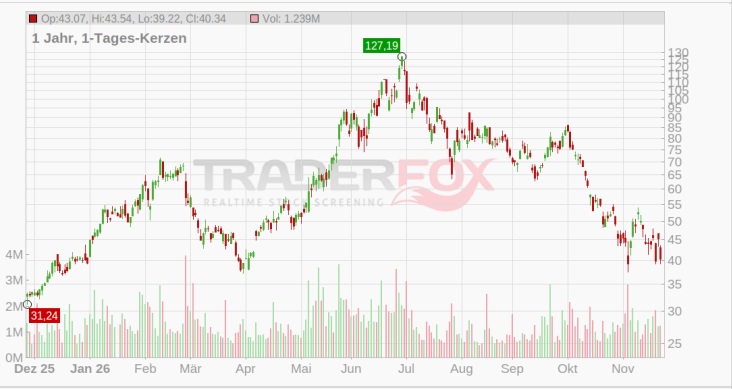

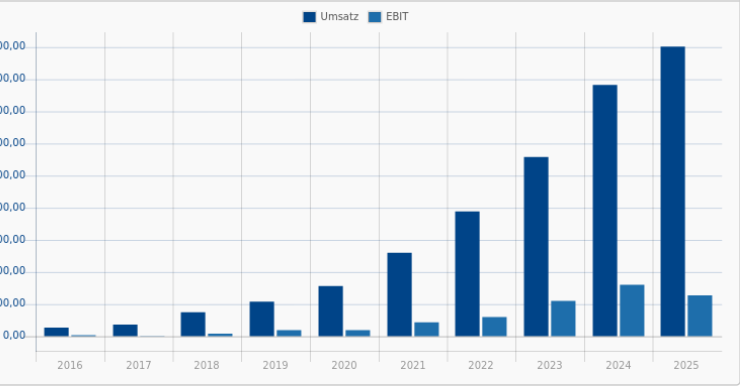

Rang 3

13 / 15

Vital Farms Inc.

A2QAN3 |

Consumer Defensive / Farm Products

8,542 $

-0,48 %

25.11. 07:40

Wachstum und Stabilität:	4 / 4	**Profitabilität / Rentabilität:**	3 / 3
✓ Umsatzwachstum 5 Jahre	28,80 %	✓ Eigenkapitalrendite	19,61 %
✓ Stabilität Umsatzwachstum 5 Jahre	99,61 %	✓ Rendite auf das eingesetzte Kapital	16,95 %
✓ EPS-Wachstum 5 Jahre	36,89 %	✓ Nettogewinnmarge	7,65 %
✓ Stabilität EPS-Wachstum 5 Jahre	96,41 %		
Kursentwicklung und Volatilität:	1 / 3	**Sicherheit und Bilanz:**	3 / 3
✗ Volatilität	8,28 %	✓ Finanzverschuldung	10,31 %
✗ Performance pro Jahr	-12,40 %	✓ EBIT / Verschuldung	1,63
✓ Kursstabilität	30,67 %	✓ EBIT / Zinszahlungen	99,69
Rote Flaggen:	2 / 2		
⚑ Zu hohes KUV? (oberes Dezil)	92		
⚑ Zu hohes KGV? (oberes Dezil)	98		

Vital Farms Inc is an ethical food company. The company retails pasture-raised eggs and butter. Its products include Pasture-Raised Eggs and Pasture-Raised Butter & Ghee. The company's purpose is rooted in a commitment to Conscious Capitalism, which prioritizes the long-term benefits of its stakeholders (farmers and suppliers, customers and consumers, communities and the environment, employees, and stockholders).



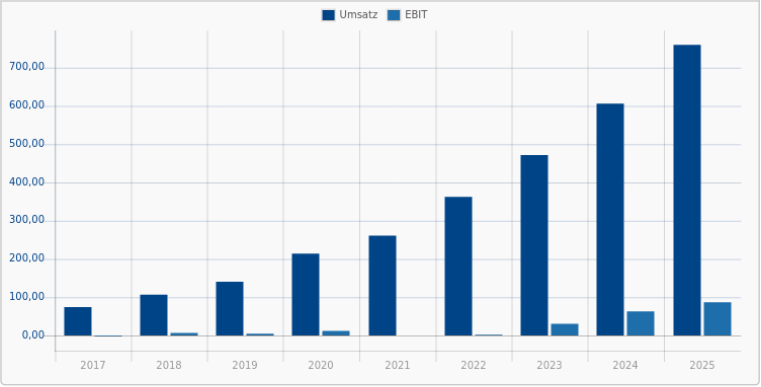

Rang 4

13 / 15

Primoris Services Corp.

A0Q78W | PRIM

Industrials / Engineering & Construction

55,108 $

-0,44 %

25.11. 07:37

Wachstum und Stabilität:	4 / 4	**Profitabilität / Rentabilität:**	2 / 3
✓ Umsatzwachstum 5 Jahre	16,75 %	✓ Eigenkapitalrendite	14,18 %
✓ Stabilität Umsatzwachstum 5 Jahre	99,64 %	✓ Rendite auf das eingesetzte Kapital	9,11 %
✓ EPS-Wachstum 5 Jahre	18,59 %	✗ Nettogewinnmarge	2,89 %
✓ Stabilität EPS-Wachstum 5 Jahre	87,93 %		
Kursentwicklung und Volatilität:	2 / 3	**Sicherheit und Bilanz:**	3 / 3
✗ Volatilität	7,51 %	✓ Finanzverschuldung	21,57 %
✓ Performance pro Jahr	17,30 %	✓ EBIT / Verschuldung	0,43
✓ Kursstabilität	91,31 %	✓ EBIT / Zinszahlungen	14,38
Rote Flaggen:	2 / 2		
⚑ Zu hohes KUV? (oberes Dezil)	94		
⚑ Zu hohes KGV? (oberes Dezil)	91		

Primoris Services Corp is a provider of critical infrastructure services operating mainly in the United States and Canada. The company provides a range of construction, maintenance, replacement, and engineering services.



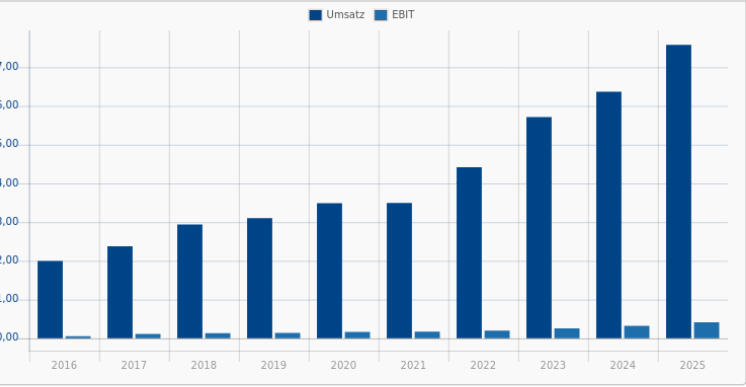

Rang 5
14 / 15

Fabrinet Co. Ltd.

A0Q2S5 | FN
Technology / Consumer Electronics

288,173 $
-0,67 %
25.11. 07:39

Wachstum und Stabilität: 4 / 4

✓ Umsatzwachstum 5 Jahre	19,82 %
✓ Stabilität Umsatzwachstum 5 Jahre	94,76 %
✓ EPS-Wachstum 5 Jahre	26,86 %
✓ Stabilität EPS-Wachstum 5 Jahre	96,00 %

Profitabilität / Rentabilität: 3 / 3

✓ Eigenkapitalrendite	19,29 %
✓ Rendite auf das eingesetzte Kapital	17,48 %
✓ Nettogewinnmarge	10,06 %

Kursentwicklung und Volatilität: 2 / 3

✗ Volatilität	8,09 %
✓ Performance pro Jahr	21,64 %
✓ Kursstabilität	93,77 %

Sicherheit und Bilanz: 3 / 3

✓ Finanzverschuldung	0,10 %
✓ EBIT / Verschuldung	130,27
✓ EBIT / Zinszahlungen	6.223,56

Rote Flaggen: 2 / 2

⚑ Zu hohes KUV? (oberes Dezil)	59
⚑ Zu hohes KGV? (oberes Dezil)	66

Fabrinet provides advance-level optical packaging and precision optical, electro-mechanical, and electronic manufacturing services to original equipment manufacturers of complex products, such as optical communication components, modules and sub-systems, industrial lasers, automotive components, medical devices, and sensors.



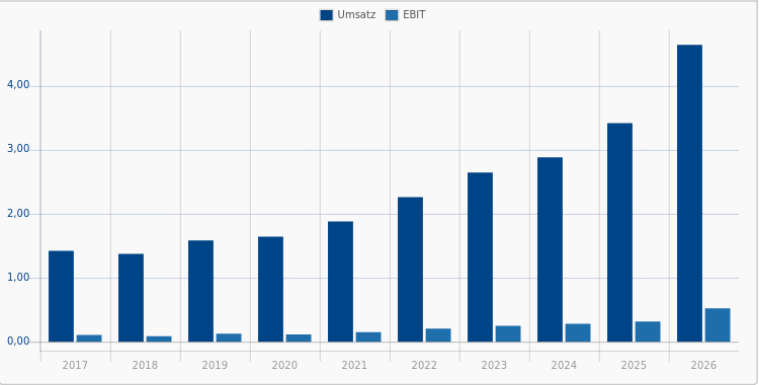

Rang 6
14 / 15

Rambus Inc.

906870 | RMBS
Technology / Semiconductor Memory

67,723 $
-1,51 %
25.11. 07:40

Wachstum und Stabilität: 4 / 4

✓ Umsatzwachstum 5 Jahre	23,86 %
✓ Stabilität Umsatzwachstum 5 Jahre	96,61 %
✓ EPS-Wachstum 5 Jahre	49,58 %
✓ Stabilität EPS-Wachstum 5 Jahre	67,05 %

Profitabilität / Rentabilität: 3 / 3

✓ Eigenkapitalrendite	24,40 %
✓ Rendite auf das eingesetzte Kapital	22,44 %
✓ Nettogewinnmarge	45,76 %

Kursentwicklung und Volatilität: 2 / 3

✗ Volatilität	8,59 %
✓ Performance pro Jahr	24,46 %
✓ Kursstabilität	88,21 %

Sicherheit und Bilanz: 3 / 3

✓ Finanzverschuldung	1,63 %
✓ EBIT / Verschuldung	10,42
✓ EBIT / Zinszahlungen	189,53

Rote Flaggen: 2 / 2

⚑ Zu hohes KUV? (oberes Dezil)	15
⚑ Zu hohes KGV? (oberes Dezil)	50

Rambus Inc is a semiconductor company providing chips and silicon IP for data-intensive computing systems, focusing on data center and artificial intelligence (AI) infrastructure. The company is at the forefront of enabling the next era ofAI-driven computing, addressing challenges of signal and power integrity at increasingly extreme data rates across the data center, edge, and client markets.



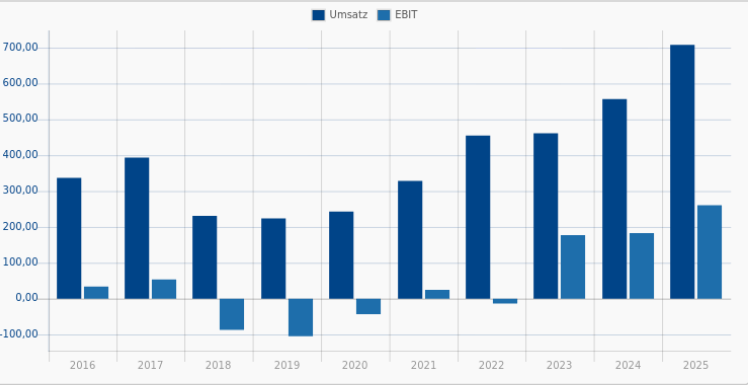

Rang 7
14 / 15

IES Holdings Inc.

A2AKNG | IESC
Industrials / Engineering & Construction

165,315 $
-0,36 %
25.11. 07:39

Wachstum und Stabilität:	4 / 4	**Profitabilität / Rentabilität:**	3 / 3
✓ Umsatzwachstum 5 Jahre	23,85 %	✓ Eigenkapitalrendite	45,06 %
✓ Stabilität Umsatzwachstum 5 Jahre	96,29 %	✓ Rendite auf das eingesetzte Kapital	39,59 %
✓ EPS-Wachstum 5 Jahre	53,15 %	✓ Nettogewinnmarge	9,78 %
✓ Stabilität EPS-Wachstum 5 Jahre	97,07 %		
Kursentwicklung und Volatilität:	2 / 3	**Sicherheit und Bilanz:**	3 / 3
✗ Volatilität	8,92 %	✓ Finanzverschuldung	4,06 %
✓ Performance pro Jahr	50,68 %	✓ EBIT / Verschuldung	6,17
✓ Kursstabilität	96,38 %	✓ EBIT / Zinszahlungen	240,37
Rote Flaggen:	2 / 2		
⚑ Zu hohes KUV? (oberes Dezil)	70		
⚑ Zu hohes KGV? (oberes Dezil)	87		

IES Holdings Inc designs and installs integrated electrical and technology systems and provides infrastructure solutions and services to a variety of end markets, including data centers, residential housing and commercial and industrial facilities. Its segments are Commercial & Industrial, Communications, Infrastructure Solutions and Residential.



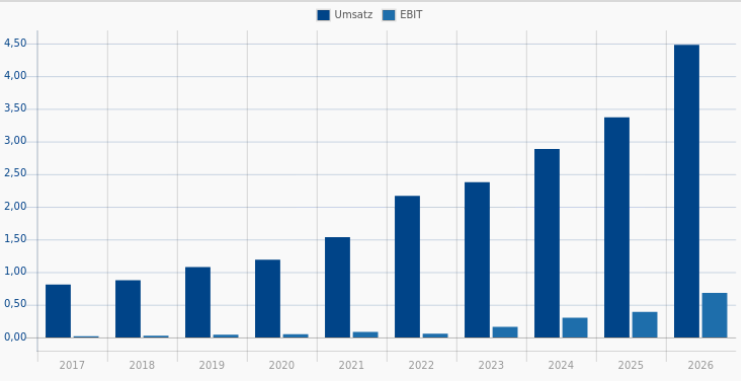

Rang 8
14 / 15

Carpenter Technology Corp.

858605 | CRS
Industrials / Metal Fabrication

258,504 $
-0,44 %
25.11. 07:39

Wachstum und Stabilität:	4 / 4	**Profitabilität / Rentabilität:**	3 / 3
✓ Umsatzwachstum 5 Jahre	16,19 %	✓ Eigenkapitalrendite	20,17 %
✓ Stabilität Umsatzwachstum 5 Jahre	93,76 %	✓ Rendite auf das eingesetzte Kapital	16,30 %
✓ EPS-Wachstum 5 Jahre	33,40 %	✓ Nettogewinnmarge	12,26 %
✓ Stabilität EPS-Wachstum 5 Jahre	99,51 %		
Kursentwicklung und Volatilität:	2 / 3	**Sicherheit und Bilanz:**	3 / 3
✗ Volatilität	6,81 %	✓ Finanzverschuldung	18,22 %
✓ Performance pro Jahr	51,33 %	✓ EBIT / Verschuldung	0,99
✓ Kursstabilität	97,77 %	✓ EBIT / Zinszahlungen	15,78
Rote Flaggen:	2 / 2		
⚑ Zu hohes KUV? (oberes Dezil)	37		
⚑ Zu hohes KGV? (oberes Dezil)	61		

Carpenter Technology Corp supplies specialty metals to a variety of end markets, including aerospace and defense, industrial machinery and consumer durables, medical, and energy, among others. The company's reportable segments include; Specialty Alloys Operations and Performance Engineered Products. It generates maximum revenue from the Specialty Alloys Operations segment.



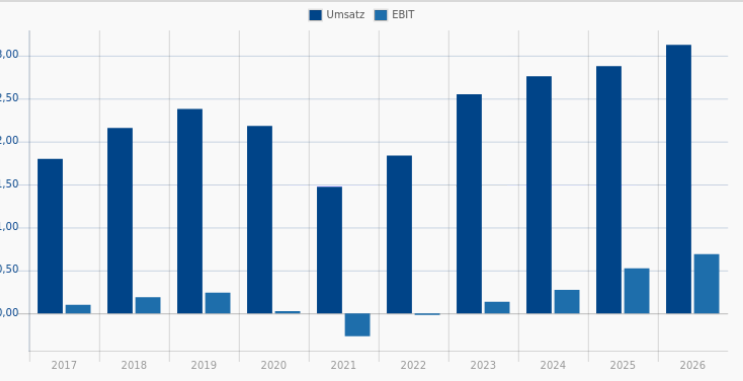

Rang 9
12 / 15

Innodata Inc.

907651 | INOD
Technology / Information Technology Services

30,66
-2,25 %
25.11. 07:32

Wachstum und Stabilität:	3 / 4	**Profitabilität / Rentabilität:**	3 / 3
✓ Umsatzwachstum 5 Jahre	34,00 %	✓ Eigenkapitalrendite	35,79 %
✗ Stabilität Umsatzwachstum 5 Jahre	91,93 %	✓ Rendite auf das eingesetzte Kapital	32,48 %
✓ EPS-Wachstum 5 Jahre	102,04 %	✓ Nettogewinnmarge	9,53 %
✓ Stabilität EPS-Wachstum 5 Jahre	85,04 %		
Kursentwicklung und Volatilität:	2 / 3	**Sicherheit und Bilanz:**	2 / 3
✗ Volatilität	16,97 %	✓ Finanzverschuldung	2,63 %
✓ Performance pro Jahr	28,69 %	✓ EBIT / Verschuldung	9,00
✓ Kursstabilität	91,21 %	✗ EBIT / Zinszahlungen	0,00
Rote Flaggen:	2 / 2		
⚑ Zu hohes KUV? (oberes Dezil)	36		
⚑ Zu hohes KGV? (oberes Dezil)	52		

Innodata Inc is a data engineering company. It is helping companies deploy and integrate AI into their operations and products and providing AI-enabled industry platforms. The Company's operations are classified in three reporting segments: Digital Data Solutions (DDS), Synodex and Agility.



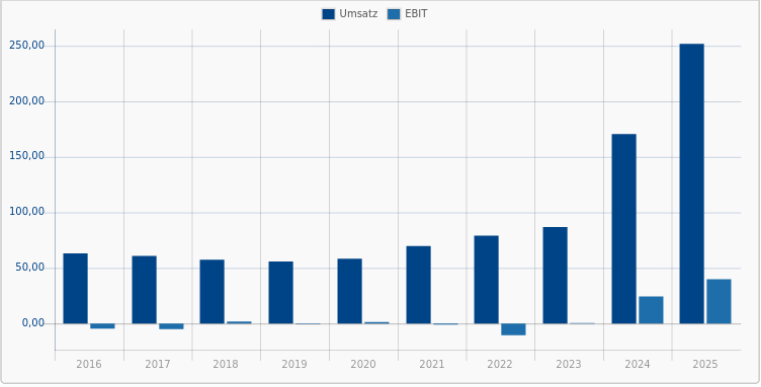

Rang 10
14 / 15

Boston Scientific Corp.

884113 | BSX
Healthcare / Medical Devices

43,947 $
-0,44 %
25.11. 07:39

Wachstum und Stabilität:	4 / 4	**Profitabilität / Rentabilität:**	3 / 3
✓ Umsatzwachstum 5 Jahre	15,16 %	✓ Eigenkapitalrendite	10,13 %
✓ Stabilität Umsatzwachstum 5 Jahre	97,04 %	✓ Rendite auf das eingesetzte Kapital	7,31 %
✓ EPS-Wachstum 5 Jahre	92,60 %	✓ Nettogewinnmarge	12,20 %
✓ Stabilität EPS-Wachstum 5 Jahre	90,99 %		
Kursentwicklung und Volatilität:	2 / 3	**Sicherheit und Bilanz:**	3 / 3
✓ Volatilität	3,94 %	✓ Finanzverschuldung	26,19 %
✗ Performance pro Jahr	-0,16 %	✓ EBIT / Verschuldung	0,32
✓ Kursstabilität	55,18 %	✓ EBIT / Zinszahlungen	10,62
Rote Flaggen:	2 / 2		
⚑ Zu hohes KUV? (oberes Dezil)	47		
⚑ Zu hohes KGV? (oberes Dezil)	64		

Boston Scientific stellt weniger invasive medizinische Geräte her, die durch kleine Öffnungen oder Schnitte in den menschlichen Körper eingesetzt werden.

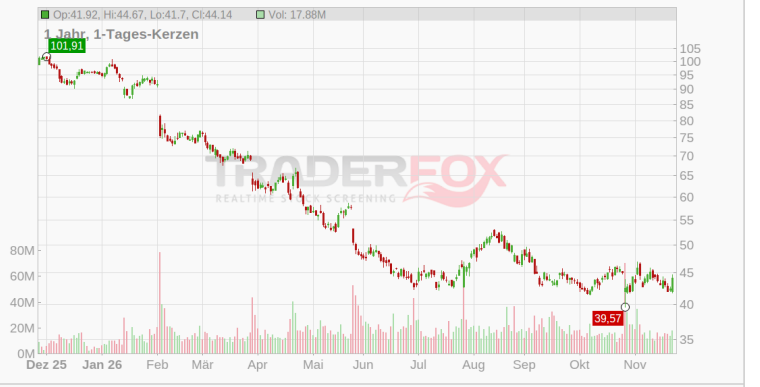

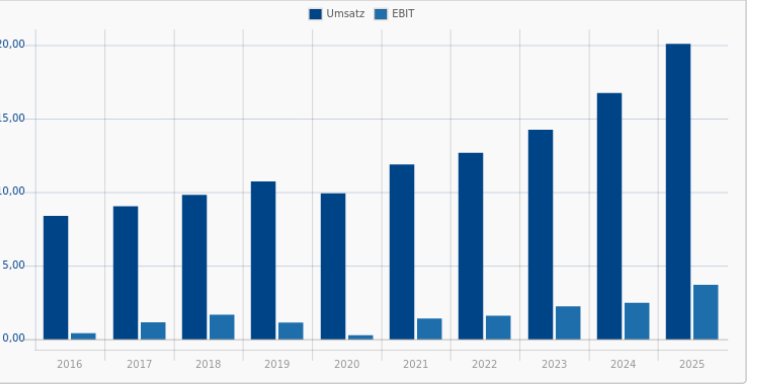

Rang 11
12 / 15

TSS.Inc

A1W0MJ | TSSI

Technology / Information Technology Services

4,80
-6,43 %
24.11. 22:39

Wachstum und Stabilität:	3 / 4	Profitabilität / Rentabilität:	2 / 3
✓ Umsatzwachstum 5 Jahre	40,39 %	✓ Eigenkapitalrendite	52,70 %
✗ Stabilität Umsatzwachstum 5 Jahre	92,74 %	✓ Rendite auf das eingesetzte Kapital	29,99 %
✓ EPS-Wachstum 5 Jahre	167,75 %	✗ Nettogewinnmarge	3,44 %
✓ Stabilität EPS-Wachstum 5 Jahre	91,50 %		
Kursentwicklung und Volatilität:	**2 / 3**	**Sicherheit und Bilanz:**	**3 / 3**
✗ Volatilität	18,71 %	✓ Finanzverschuldung	22,51 %
✓ Performance pro Jahr	40,72 %	✓ EBIT / Verschuldung	0,16
✓ Kursstabilität	85,56 %	✓ EBIT / Zinszahlungen	10,03
Rote Flaggen:	**2 / 2**		
⚑ Zu hohes KUV? (oberes Dezil)	90		
⚑ Zu hohes KGV? (oberes Dezil)	96		

TSS Inc provides a comprehensive suite of services for the integration of complex Artificial Intelligence (AI) technologies, planning, design, deployment, maintenance, and refresh of end-user and enterprise systems, including the mission-critical facilities that are housed.



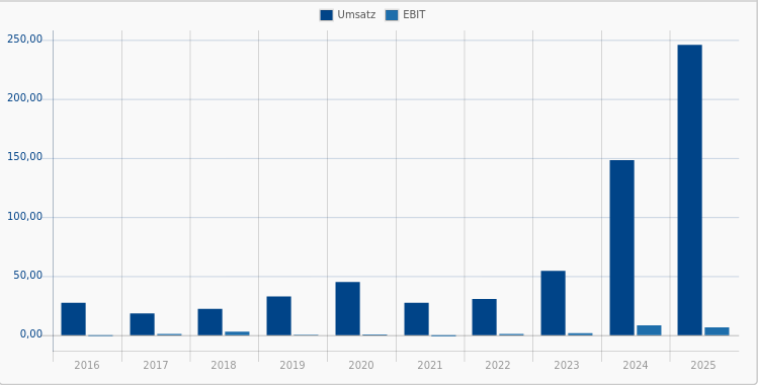

Rang 12
14 / 15

Vertiv Holdings Co.

A2PZ5A | VRT

Industrials / Electrical Equipment & Parts

168,946 $
-2,80 %
25.11. 07:38

Wachstum und Stabilität:	4 / 4	Profitabilität / Rentabilität:	3 / 3
✓ Umsatzwachstum 5 Jahre	18,54 %	✓ Eigenkapitalrendite	32,31 %
✓ Stabilität Umsatzwachstum 5 Jahre	97,85 %	✓ Rendite auf das eingesetzte Kapital	15,55 %
✓ EPS-Wachstum 5 Jahre	50,87 %	✓ Nettogewinnmarge	8,64 %
✓ Stabilität EPS-Wachstum 5 Jahre	89,10 %		
Kursentwicklung und Volatilität:	**2 / 3**	**Sicherheit und Bilanz:**	**3 / 3**
✗ Volatilität	8,51 %	✓ Finanzverschuldung	26,43 %
✓ Performance pro Jahr	48,46 %	✓ EBIT / Verschuldung	0,57
✓ Kursstabilität	94,89 %	✓ EBIT / Zinszahlungen	21,23
Rote Flaggen:	**2 / 2**		
⚑ Zu hohes KUV? (oberes Dezil)	24		
⚑ Zu hohes KGV? (oberes Dezil)	38		

Vertiv's roots trace back to 1946, when founder Ralph Liebert developed an air-cooling system for mainframe data rooms. As computers started making their way into commercial applications in 1965, Liebert developed one of the first computerroom air conditioning units, enabling the precise control of temperature and humidity.



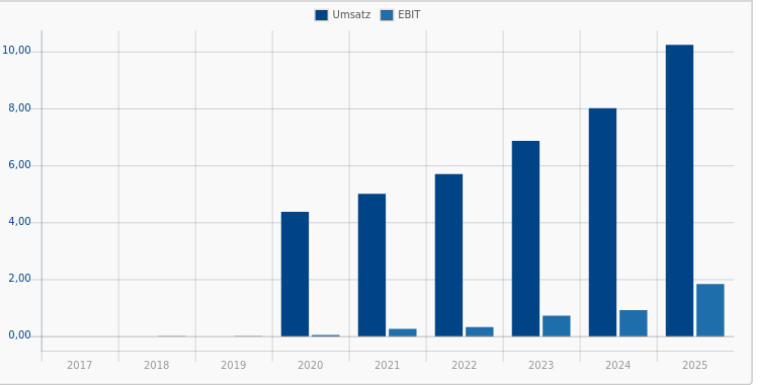

Rang 13

12 / 15

Dycom Industries Inc.

877158 | DY

Industrials / Engineering & Construction

178,225 $

-0,44 %

25.11. 07:39

Wachstum und Stabilität:	4 / 4	**Profitabilität / Rentabilität:**	2 / 3
✓ Umsatzwachstum 5 Jahre	11,63 %	✓ Eigenkapitalrendite	20,78 %
✓ Stabilität Umsatzwachstum 5 Jahre	99,13 %	✓ Rendite auf das eingesetzte Kapital	12,63 %
✓ EPS-Wachstum 5 Jahre	55,06 %	✗ Nettogewinnmarge	5,09 %
✓ Stabilität EPS-Wachstum 5 Jahre	96,80 %		
Kursentwicklung und Volatilität:	2 / 3	**Sicherheit und Bilanz:**	2 / 3
✗ Volatilität	6,20 %	✗ Finanzverschuldung	50,04 %
✓ Performance pro Jahr	21,47 %	✓ EBIT / Verschuldung	0,15
✓ Kursstabilität	91,60 %	✓ EBIT / Zinszahlungen	6,53
Rote Flaggen:	2 / 2		
⚑ Zu hohes KUV? (oberes Dezil)	81		
⚑ Zu hohes KGV? (oberes Dezil)	73		

Dycom Industries Inc is a provider of specialty contracting services to the telecommunications infrastructure and utility industries throughout the United States.



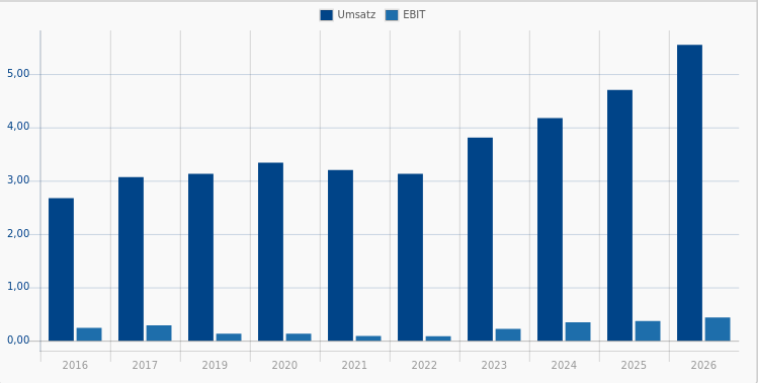

Rang 14

13 / 15

Intuit Inc.

886053 | INTU

Technology / Software - Application

276,527 $

-1,04 %

25.11. 07:39

Wachstum und Stabilität:	4 / 4	**Profitabilität / Rentabilität:**	3 / 3
✓ Umsatzwachstum 5 Jahre	17,36 %	✓ Eigenkapitalrendite	20,21 %
✓ Stabilität Umsatzwachstum 5 Jahre	99,49 %	✓ Rendite auf das eingesetzte Kapital	15,06 %
✓ EPS-Wachstum 5 Jahre	16,66 %	✓ Nettogewinnmarge	20,01 %
✓ Stabilität EPS-Wachstum 5 Jahre	98,57 %		
Kursentwicklung und Volatilität:	1 / 3	**Sicherheit und Bilanz:**	3 / 3
✓ Volatilität	5,34 %	✓ Finanzverschuldung	22,89 %
✗ Performance pro Jahr	-13,54 %	✓ EBIT / Verschuldung	0,72
✗ Kursstabilität	-2,82 %	✓ EBIT / Zinszahlungen	23,80
Rote Flaggen:	2 / 2		
⚑ Zu hohes KUV? (oberes Dezil)	44		
⚑ Zu hohes KGV? (oberes Dezil)	76		

Intuit ist ein Anbieter von Buchhaltungssoftware für kleine Unternehmen (QuickBooks), persönlichen Steuerlösungen (TurboTax) und professionellen Steuerangeboten (Lacerte). Intuit wurde Mitte der 1980er Jahre gegründet und kontrolliert den Großteil des US-Marktanteils für Buchhaltungs- und DIY-Steuererklärungssoftware für kleine Unternehmen.

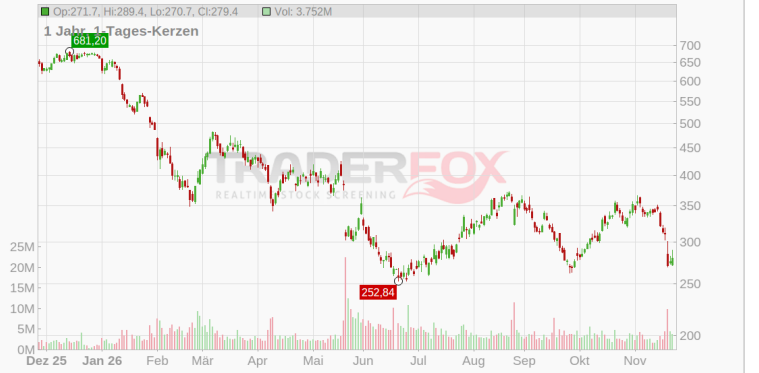

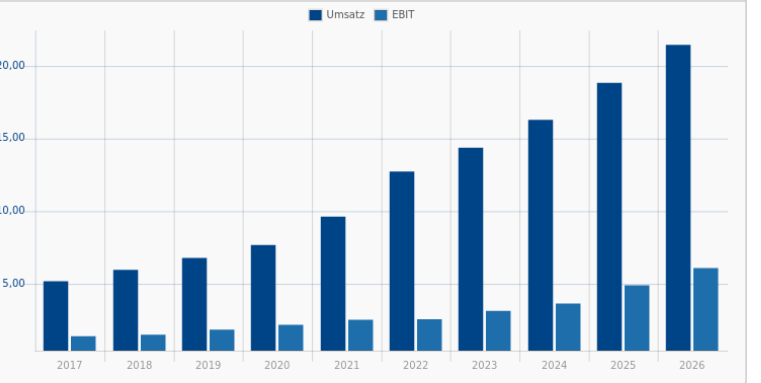

Rang 15

12 / 15

American Superconductor Corp.

A14QX0 | AMSC

Technology / Electronic Components

19,755 $

-2,06 %

25.11. 07:40

Wachstum und Stabilität:	4 / 4	**Profitabilität / Rentabilität:**	2 / 3
✓ Umsatzwachstum 5 Jahre	27,98 %	✗ Eigenkapitalrendite	8,49 %
✓ Stabilität Umsatzwachstum 5 Jahre	94,59 %	✓ Rendite auf das eingesetzte Kapital	7,18 %
✓ EPS-Wachstum 5 Jahre	39,51 %	✓ Nettogewinnmarge	13,27 %
✓ Stabilität EPS-Wachstum 5 Jahre	83,55 %		
Kursentwicklung und Volatilität:	2 / 3	**Sicherheit und Bilanz:**	2 / 3
✗ Volatilität	10,73 %	✓ Finanzverschuldung	0,54 %
✓ Performance pro Jahr	6,61 %	✓ EBIT / Verschuldung	2,60
✓ Kursstabilität	86,34 %	✗ EBIT / Zinszahlungen	0,00
Rote Flaggen:	2 / 2		
⚑ Zu hohes KUV? (oberes Dezil)	46		
⚑ Zu hohes KGV? (oberes Dezil)	97		

American Superconductor Corp generates the ideas, technologies, and solutions that meet the world's demand for smarter, cleaner, and energy. Through its Windtec Solutions, the company enables manufacturers to launch wind turbines quickly, effectively, and profitably. Through its Gridtec Solutions, the company provides engineering planning services and grid systems that optimize network reliability, efficiency, and performance.



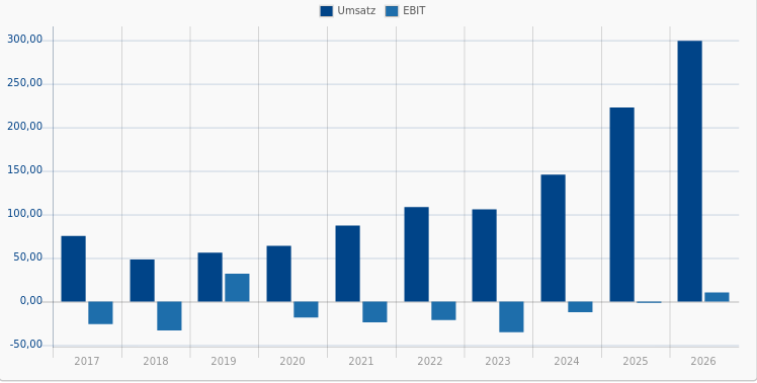

Rang 16

12 / 15

Argan Inc.

784598 | AGX

Industrials / Engineering & Construction

269,891 $

-0,45 %

25.11. 07:39

Wachstum und Stabilität:	3 / 4	**Profitabilität / Rentabilität:**	3 / 3
✓ Umsatzwachstum 5 Jahre	19,22 %	✓ Eigenkapitalrendite	24,39 %
✗ Stabilität Umsatzwachstum 5 Jahre	91,55 %	✓ Rendite auf das eingesetzte Kapital	24,21 %
✓ EPS-Wachstum 5 Jahre	45,76 %	✓ Nettogewinnmarge	10,00 %
✓ Stabilität EPS-Wachstum 5 Jahre	88,58 %		
Kursentwicklung und Volatilität:	2 / 3	**Sicherheit und Bilanz:**	2 / 3
✗ Volatilität	8,23 %	✓ Finanzverschuldung	0,21 %
✓ Performance pro Jahr	43,79 %	✓ EBIT / Verschuldung	63,80
✓ Kursstabilität	93,60 %	✗ EBIT / Zinszahlungen	0,00
Rote Flaggen:	2 / 2		
⚑ Zu hohes KUV? (oberes Dezil)	38		
⚑ Zu hohes KGV? (oberes Dezil)	56		

Argan Inc is a United States-based construction firm that conducts operations through its wholly-owned subsidiaries, GPS, APC, TRC, and SMC.

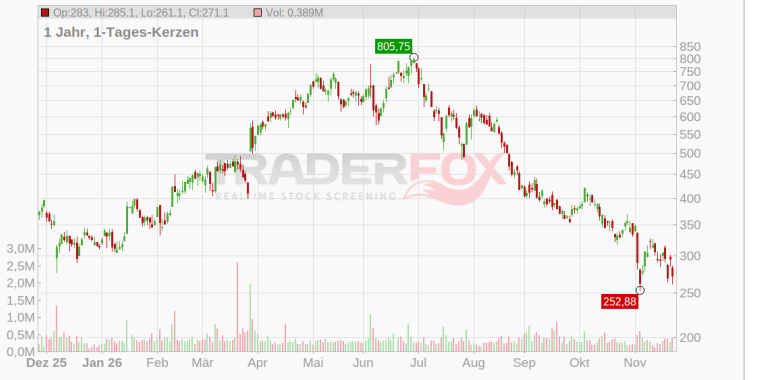

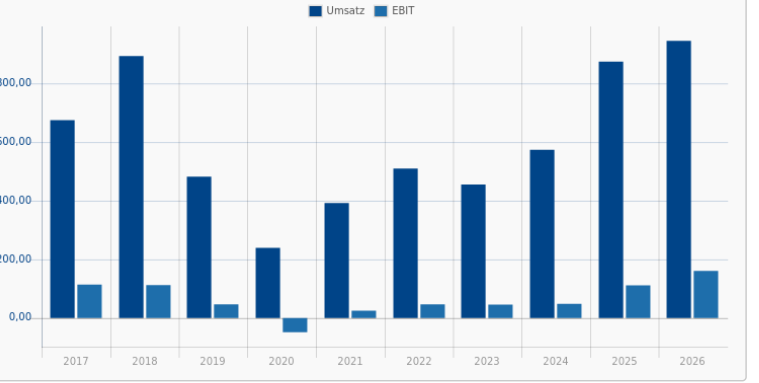

Rang 17
12 / 15

Western Digital Corp.

863060 | WDC
Technology / Data Storage

266,558 $
-2,70 %
25.11. 07:39

Wachstum und Stabilität:	2 / 4	Profitabilität / Rentabilität:	3 / 3
✗ Umsatzwachstum 5 Jahre	-5,26 %	✓ Eigenkapitalrendite	46,14 %
✗ Stabilität Umsatzwachstum 5 Jahre	-68,07 %	✓ Rendite auf das eingesetzte Kapital	32,27 %
✓ EPS-Wachstum 5 Jahre	58,51 %	✓ Nettogewinnmarge	28,02 %
✓ Stabilität EPS-Wachstum 5 Jahre	68,48 %		
Kursentwicklung und Volatilität:	**2 / 3**	**Sicherheit und Bilanz:**	**3 / 3**
✗ Volatilität	8,57 %	✓ Finanzverschuldung	7,59 %
✓ Performance pro Jahr	44,51 %	✓ EBIT / Verschuldung	9,52
✓ Kursstabilität	81,91 %	✓ EBIT / Zinszahlungen	60,72
Rote Flaggen:	**2 / 2**		
⚑ Zu hohes KUV? (oberes Dezil)	19		
⚑ Zu hohes KGV? (oberes Dezil)	92		

Western Digital ist führender vertikal integrierter Anbieter von Datenspeicherlösungen, die Festplatten (HDDs) und Solid State Drives (SSDs) umfassen. Im HDD-Markt bildet es ein praktisches Duopol mit Seagate, und es ist größter globaler Hersteller von NAND-Flash-Chips für SSDs in einem Joint Venture mit Wettbewerber Kioxia.



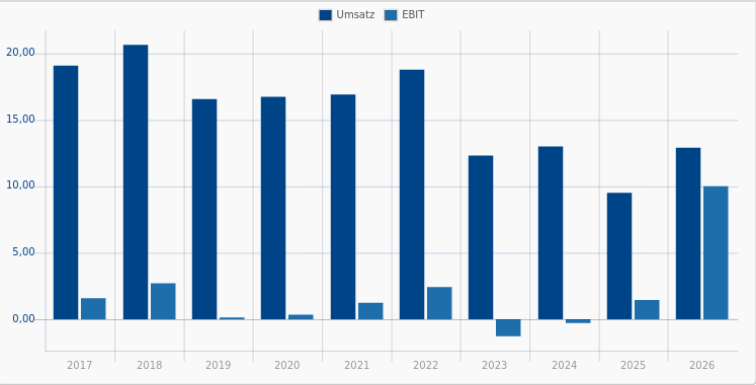

Rang 18
13 / 15

Applied Materials Inc.

865177 | AMAT
Technology / Semiconductor Equipment & Materials

314,966 $
-2,72 %
25.11. 07:40

Wachstum und Stabilität:	3 / 4	Profitabilität / Rentabilität:	3 / 3
✓ Umsatzwachstum 5 Jahre	8,35 %	✓ Eigenkapitalrendite	41,46 %
✗ Stabilität Umsatzwachstum 5 Jahre	87,13 %	✓ Rendite auf das eingesetzte Kapital	28,73 %
✓ EPS-Wachstum 5 Jahre	14,46 %	✓ Nettogewinnmarge	25,64 %
✓ Stabilität EPS-Wachstum 5 Jahre	84,73 %		
Kursentwicklung und Volatilität:	**2 / 3**	**Sicherheit und Bilanz:**	**3 / 3**
✗ Volatilität	6,69 %	✓ Finanzverschuldung	19,42 %
✓ Performance pro Jahr	18,06 %	✓ EBIT / Verschuldung	1,18
✓ Kursstabilität	85,07 %	✓ EBIT / Zinszahlungen	40,46
Rote Flaggen:	**2 / 2**		
⚑ Zu hohes KUV? (oberes Dezil)	21		
⚑ Zu hohes KGV? (oberes Dezil)	58		

Applied Materials ist einer der weltweit größten Anbieter von Geräten zur Herstellung von Halbleitern und bietet materialtechnische Lösungen für die Herstellung nahezu aller Chips auf der Welt. Die Systeme des Unternehmens werden mit Ausnahme der Lithografie in fast allen wichtigen Prozessschritten eingesetzt.

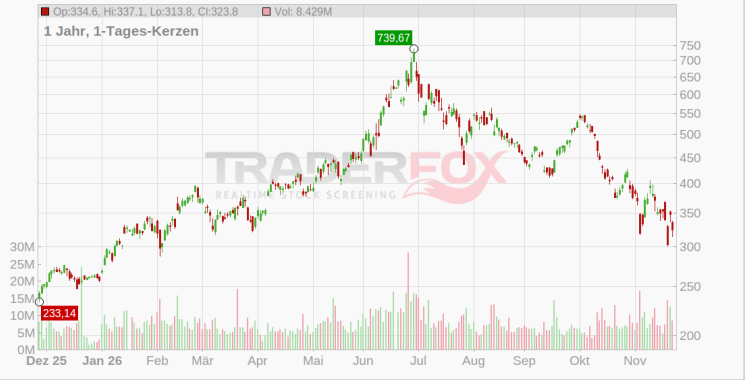

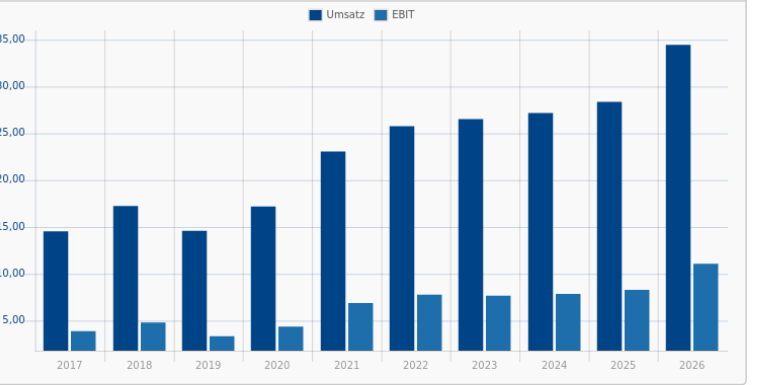

Rang 19

13 / 15

Lam Research Corp.

A40L1V | LRCX

Technology / Semiconductor Equipment & Materials

190,917 $

-2,67 %

25.11. 07:40

Wachstum und Stabilität:	3 / 4	**Profitabilität / Rentabilität:**	3 / 3
✓ Umsatzwachstum 5 Jahre	9,70 %	✓ Eigenkapitalrendite	58,04 %
✗ Stabilität Umsatzwachstum 5 Jahre	66,99 %	✓ Rendite auf das eingesetzte Kapital	38,57 %
✓ EPS-Wachstum 5 Jahre	16,29 %	✓ Nettogewinnmarge	28,67 %
✓ Stabilität EPS-Wachstum 5 Jahre	80,06 %		
Kursentwicklung und Volatilität:	2 / 3	**Sicherheit und Bilanz:**	3 / 3
✗ Volatilität	7,12 %	✓ Finanzverschuldung	15,87 %
✓ Performance pro Jahr	27,33 %	✓ EBIT / Verschuldung	2,20
✓ Kursstabilität	87,70 %	✓ EBIT / Zinszahlungen	52,42
Rote Flaggen:	2 / 2		
⚑ Zu hohes KUV? (oberes Dezil)	15		
⚑ Zu hohes KGV? (oberes Dezil)	48		

Lam Research is one of the largest semiconductor wafer fabrication equipment manufacturers in the world. It specializes in deposition and etch, which entail the buildup of layers on a semiconductor and the subsequent selective removal of patterns from each layer. Lam holds the top market share in etch and holds the clear second share in deposition. It is more exposed to memory chipmakers for DRAM and NAND chips.

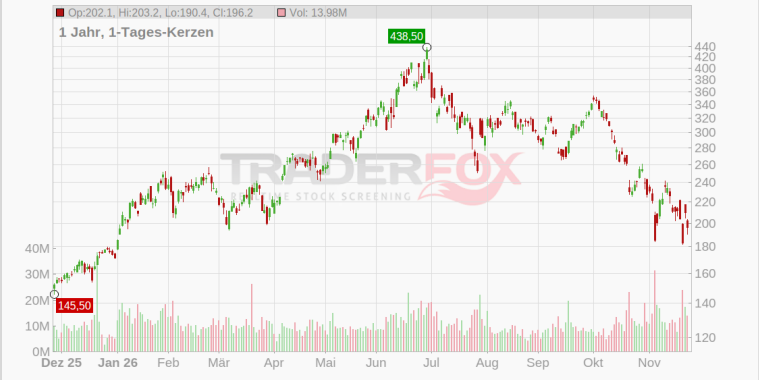

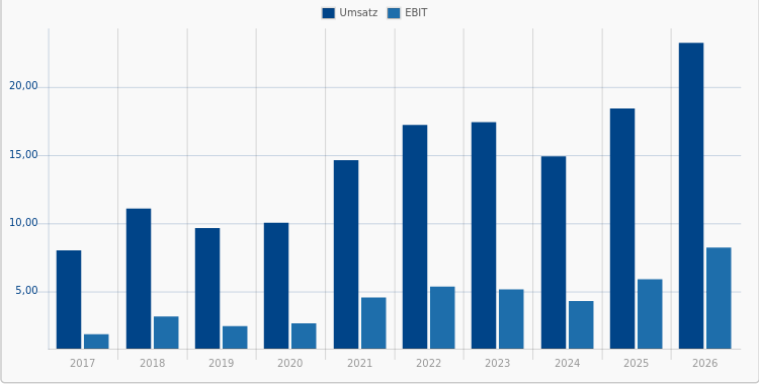

Rang 20

13 / 15

Pegasystems Inc.

901951 | PEGA

Technology / Software - Application

28,719 $

-1,45 %

25.11. 07:39

Wachstum und Stabilität:	4 / 4	**Profitabilität / Rentabilität:**	3 / 3
✓ Umsatzwachstum 5 Jahre	11,40 %	✓ Eigenkapitalrendite	39,71 %
✓ Stabilität Umsatzwachstum 5 Jahre	97,45 %	✓ Rendite auf das eingesetzte Kapital	21,27 %
✓ EPS-Wachstum 5 Jahre	51,77 %	✓ Nettogewinnmarge	11,30 %
✓ Stabilität EPS-Wachstum 5 Jahre	79,54 %		
Kursentwicklung und Volatilität:	1 / 3	**Sicherheit und Bilanz:**	3 / 3
✗ Volatilität	6,94 %	✓ Finanzverschuldung	4,66 %
✗ Performance pro Jahr	-15,47 %	✓ EBIT / Verschuldung	3,53
✓ Kursstabilität	47,69 %	✓ EBIT / Zinszahlungen	208,77
Rote Flaggen:	2 / 2		
⚑ Zu hohes KUV? (oberes Dezil)	53		
⚑ Zu hohes KGV? (oberes Dezil)	86		

Founded in 1983, Pegasystems provides a suite of solutions for customer engagement and business process management. The company's key offering is the Pega Infinity platform, which combines business process management with customer relationship management applications. The company focuses on enterprise-size customers in the financial, insurance, and healthcare industries.

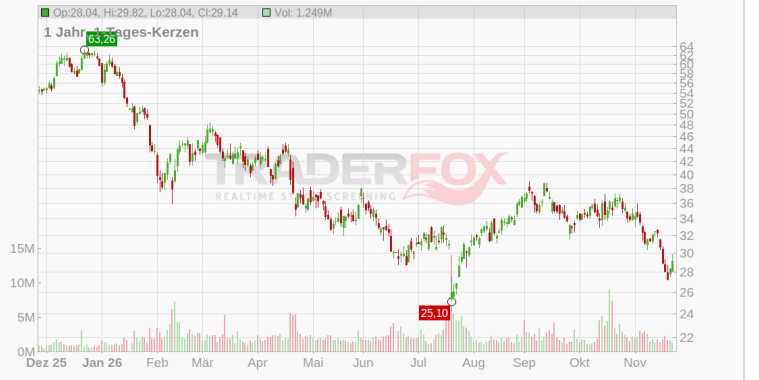

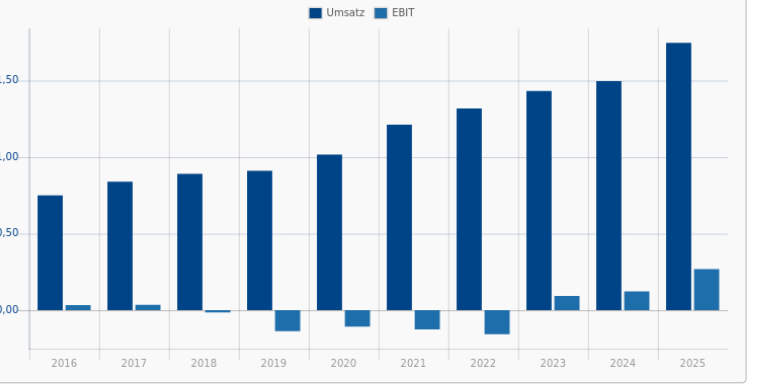

Rang 21

13 / 15

First Solar Inc.

A0LEKM | FSLR

Technology / Solar

146,819 $

-0,80 %

25.11. 07:39

Wachstum und Stabilität:	3 / 4	Profitabilität / Rentabilität:	3 / 3
✓ Umsatzwachstum 5 Jahre	14,00 %	✓ Eigenkapitalrendite	16,31 %
✗ Stabilität Umsatzwachstum 5 Jahre	92,40 %	✓ Rendite auf das eingesetzte Kapital	14,29 %
✓ EPS-Wachstum 5 Jahre	30,53 %	✓ Nettogewinnmarge	28,34 %
✓ Stabilität EPS-Wachstum 5 Jahre	86,39 %		
Kursentwicklung und Volatilität:	**2 / 3**	**Sicherheit und Bilanz:**	**3 / 3**
✗ Volatilität	7,96 %	✓ Finanzverschuldung	4,92 %
✓ Performance pro Jahr	9,65 %	✓ EBIT / Verschuldung	2,35
✓ Kursstabilität	69,24 %	✓ EBIT / Zinszahlungen	34,97
Rote Flaggen:	**2 / 2**		
⚑ Zu hohes KUV? (oberes Dezil)	49		
⚑ Zu hohes KGV? (oberes Dezil)	92		

First Solar entwickelt und produziert Photovoltaik-Module, Module und Systeme für Einsatz in Entwicklungsprojekten im Versorgungsbereich. Solarmodule verwenden Cadmiumtellurid, um Sonnenlicht in Strom umzuwandeln. Dies wird als Dünnschichttechnologie bezeichnet. Es ist der größte Hersteller von Dünnschicht-Solarmodulen. Es verfügt über Produktionslinien in Vietnam, Malaysia und Ohio. Es plant, eine große Fabrik in Indien zu öffnen.

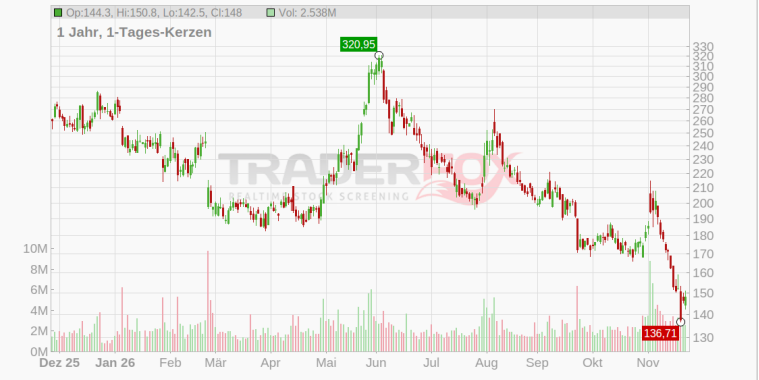

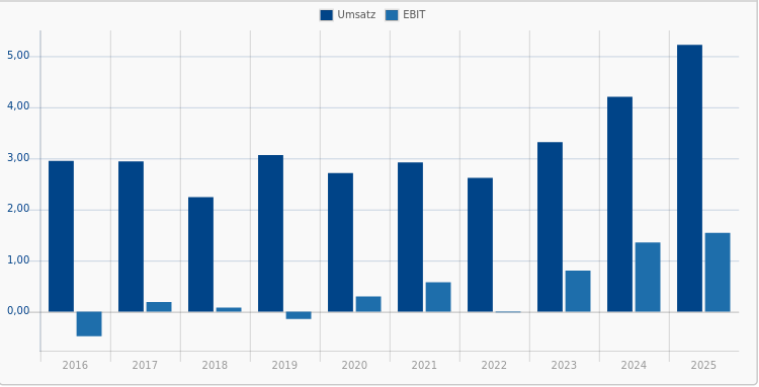

Rang 22

12 / 15

Fair Isaac Corp.

873369 | FICO

Technology / Software - Application

700,174 $

-0,45 %

25.11. 07:37

Wachstum und Stabilität:	4 / 4	Profitabilität / Rentabilität:	2 / 3
✓ Umsatzwachstum 5 Jahre	14,00 %	✗ Eigenkapitalrendite	0,00 %
✓ Stabilität Umsatzwachstum 5 Jahre	96,33 %	✓ Rendite auf das eingesetzte Kapital	57,60 %
✓ EPS-Wachstum 5 Jahre	21,75 %	✓ Nettogewinnmarge	31,85 %
✓ Stabilität EPS-Wachstum 5 Jahre	96,87 %		
Kursentwicklung und Volatilität:	**2 / 3**	**Sicherheit und Bilanz:**	**2 / 3**
✗ Volatilität	6,86 %	✗ Finanzverschuldung	254,35 %
✓ Performance pro Jahr	10,97 %	✓ EBIT / Verschuldung	0,25
✓ Kursstabilität	72,05 %	✓ EBIT / Zinszahlungen	5,93
Rote Flaggen:	**2 / 2**		
⚑ Zu hohes KUV? (oberes Dezil)	26		
⚑ Zu hohes KGV? (oberes Dezil)	71		

Founded in 1956, Fair Isaac is a leading applied analytics company. It is primarily known for its FICO credit scores, a widely used industry benchmark to determine the creditworthiness of an individual consumer. The firm's US-centric credit scores business accounts for most of the firm's revenue and profits and consists of business-to-business and business-to-consumer services.

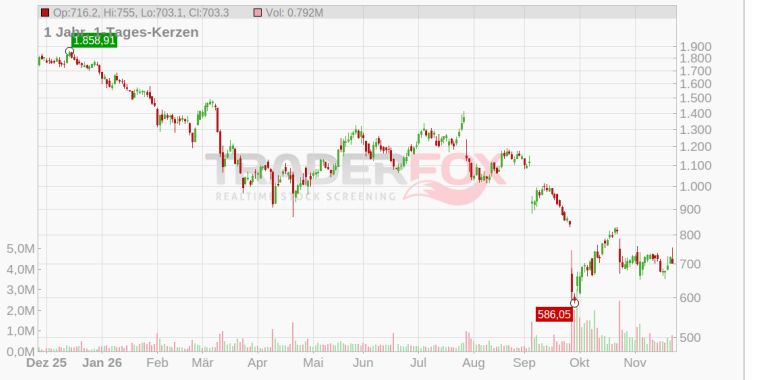

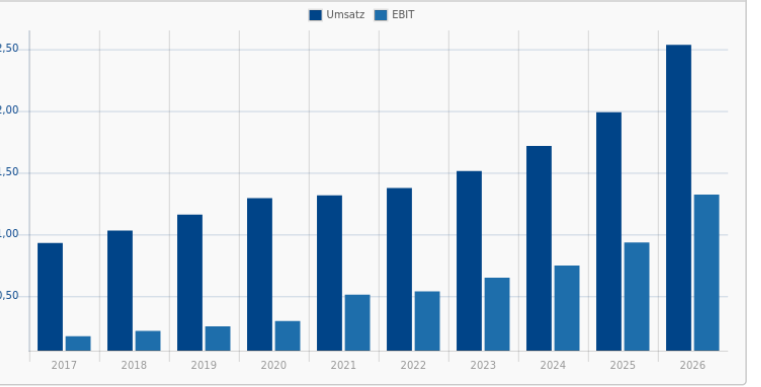

Rang 23

13 / 15

POWELL INDUSTRIALS INC.

865628 | POWL

Industrials / Electrical Equipment & Parts

150,433 $

-2,24 %

25.11. 07:37

Wachstum und Stabilität:	4 / 4	Profitabilität / Rentabilität:	3 / 3
✓ Umsatzwachstum 5 Jahre	21,70 %	✓ Eigenkapitalrendite	33,46 %
✓ Stabilität Umsatzwachstum 5 Jahre	98,40 %	✓ Rendite auf das eingesetzte Kapital	30,85 %
✓ EPS-Wachstum 5 Jahre	225,29 %	✓ Nettogewinnmarge	16,25 %
✓ Stabilität EPS-Wachstum 5 Jahre	98,14 %		
Kursentwicklung und Volatilität:	**2 / 3**	**Sicherheit und Bilanz:**	**2 / 3**
✗ Volatilität	10,04 %	✓ Finanzverschuldung	0,15 %
✓ Performance pro Jahr	79,78 %	✓ EBIT / Verschuldung	103,85
✓ Kursstabilität	97,18 %	✗ EBIT / Zinszahlungen	0,00
Rote Flaggen:	**2 / 2**		
⚑ Zu hohes KUV? (oberes Dezil)	34		
⚑ Zu hohes KGV? (oberes Dezil)	59		

Powell Industries Inc is develop, design, manufacture and service custom-engineered equipment and systems that distribute, control and monitor the flow of electrical energy and provide protection to motors, transformers and other electrically powered equipment. It operates as one reportable, operating segment. It has presence in United States; Canada; Middle East and Africa; Europe; Asia/Pacific; and Mexico, Central and South America.

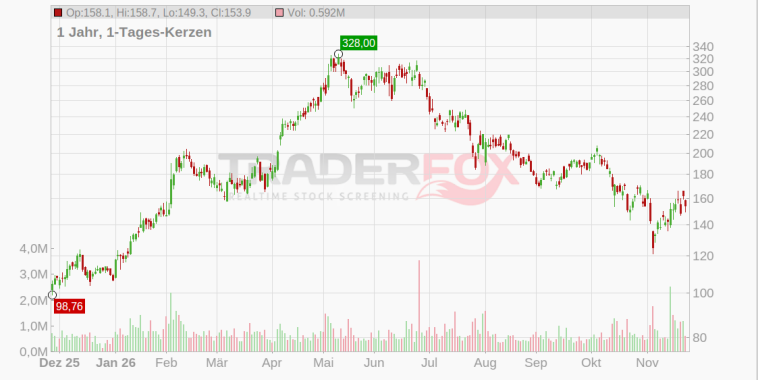

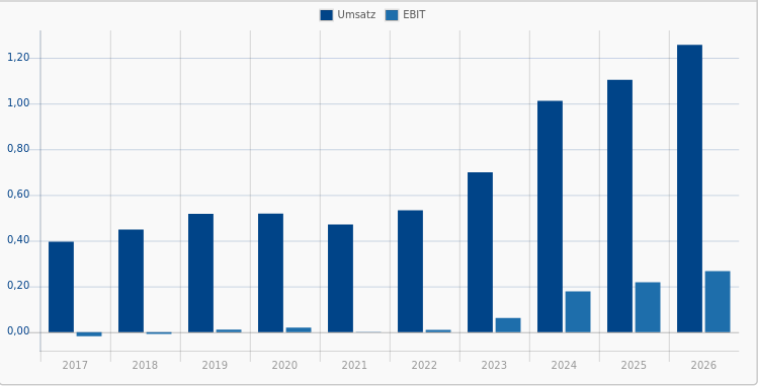

Rang 24

12 / 15

Build-A-Bear Workshop Inc.

A0DK8F | BBW

Consumer Cyclical / Specialty Retail

27,697 $

-2,06 %

25.11. 07:36

Wachstum und Stabilität:	4 / 4	Profitabilität / Rentabilität:	3 / 3
✓ Umsatzwachstum 5 Jahre	15,72 %	✓ Eigenkapitalrendite	40,11 %
✓ Stabilität Umsatzwachstum 5 Jahre	96,09 %	✓ Rendite auf das eingesetzte Kapital	22,99 %
✓ EPS-Wachstum 5 Jahre	35,68 %	✓ Nettogewinnmarge	10,38 %
✓ Stabilität EPS-Wachstum 5 Jahre	97,83 %		
Kursentwicklung und Volatilität:	**2 / 3**	**Sicherheit und Bilanz:**	**1 / 3**
✗ Volatilität	6,78 %	✗ Finanzverschuldung	36,85 %
✓ Performance pro Jahr	8,82 %	✓ EBIT / Verschuldung	0,52
✓ Kursstabilität	78,37 %	✗ EBIT / Zinszahlungen	0,00
Rote Flaggen:	**2 / 2**		
⚑ Zu hohes KUV? (oberes Dezil)	88		
⚑ Zu hohes KGV? (oberes Dezil)	97		

Build-A-Bear Workshop Inc is a U.S.-based specialty retailer of customized stuffed animals and related products.



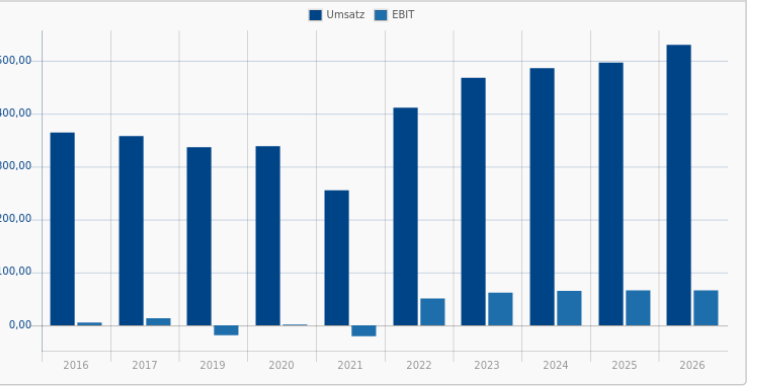

Rang 25

14 / 15

Comfort Systems USA Inc.

907784 | FIX

Industrials / Engineering & Construction

1.089,237 $

-0,67 %

25.11. 07:37

Wachstum und Stabilität:	4 / 4	**Profitabilität / Rentabilität:**	3 / 3
✓ Umsatzwachstum 5 Jahre	26,08 %	✓ Eigenkapitalrendite	38,08 %
✓ Stabilität Umsatzwachstum 5 Jahre	98,73 %	✓ Rendite auf das eingesetzte Kapital	31,58 %
✓ EPS-Wachstum 5 Jahre	47,74 %	✓ Nettogewinnmarge	8,29 %
✓ Stabilität EPS-Wachstum 5 Jahre	92,31 %		
Kursentwicklung und Volatilität:	2 / 3	**Sicherheit und Bilanz:**	3 / 3
✗ Volatilität	7,03 %	✓ Finanzverschuldung	7,50 %
✓ Performance pro Jahr	71,41 %	✓ EBIT / Verschuldung	2,65
✓ Kursstabilität	97,75 %	✓ EBIT / Zinszahlungen	183,19
Rote Flaggen:	2 / 2		
⚑ Zu hohes KUV? (oberes Dezil)	36		
⚑ Zu hohes KGV? (oberes Dezil)	44		

Comfort Systems is a mechanical, electrical, and plumbing contractor with significant exposure to the AI infrastructure buildout, with data centers and semiconductor projects accounting for over half of its sales today. It reports in two segments, mechanical (HVAC, plumbing, and piping services) and electrical (electrical installation and power distribution), and operates in 150 cities, with a strong presence in Texas.



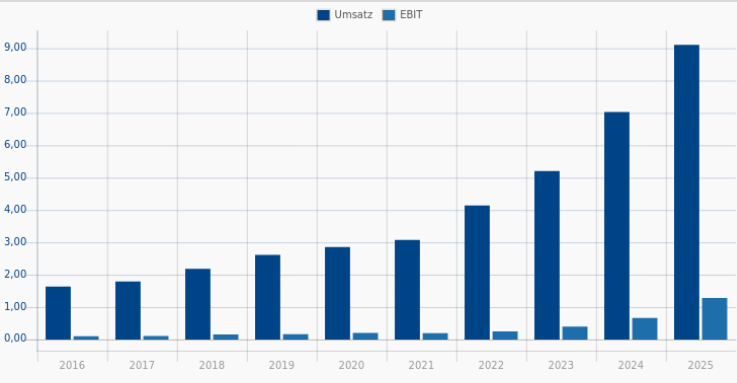

Rang 26

13 / 15

Axon Enterprise Inc

A2DPZU | AXON

Industrials / Aerospace & Defense

316,997 $

-0,73 %

25.11. 07:39

Wachstum und Stabilität:	3 / 4	**Profitabilität / Rentabilität:**	3 / 3
✓ Umsatzwachstum 5 Jahre	32,48 %	✓ Eigenkapitalrendite	11,92 %
✓ Stabilität Umsatzwachstum 5 Jahre	98,73 %	✓ Rendite auf das eingesetzte Kapital	7,47 %
✓ EPS-Wachstum 5 Jahre	123,15 %	✓ Nettogewinnmarge	11,24 %
✗ Stabilität EPS-Wachstum 5 Jahre	59,72 %		
Kursentwicklung und Volatilität:	2 / 3	**Sicherheit und Bilanz:**	3 / 3
✗ Volatilität	8,41 %	✓ Finanzverschuldung	27,28 %
✓ Performance pro Jahr	13,13 %	✓ EBIT / Verschuldung	0,02
✓ Kursstabilität	87,54 %	✓ EBIT / Zinszahlungen	0,40
Rote Flaggen:	2 / 2		
⚑ Zu hohes KUV? (oberes Dezil)	16		
⚑ Zu hohes KGV? (oberes Dezil)	29		

Axon was founded in 1993, but its roots trace back to the invention of the Taser in 1974 by Jack Cover. Over the decades, Axon has expanded its product suite to include police body-worn cameras, a cloud-based evidence repository, AI-drivenreport-drafting software, drones and counter-drone sensors, and 911 dispatching software.

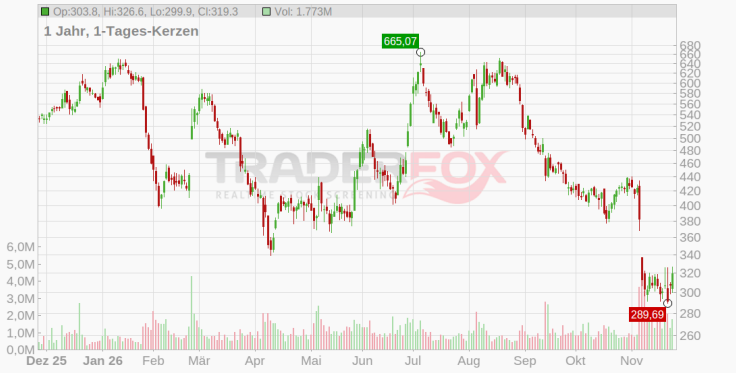

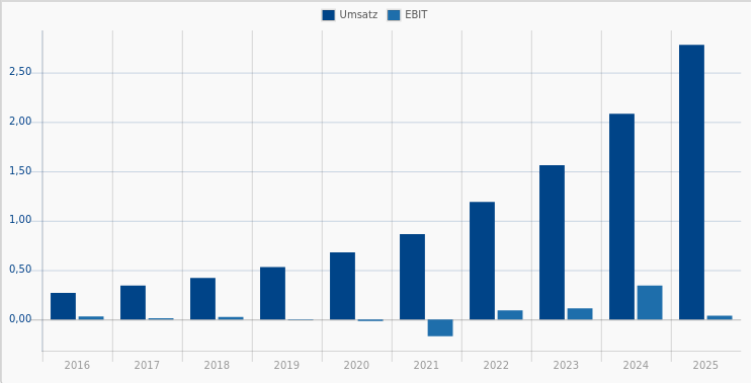

Rang 27

Netflix Inc.

552484 | NFLX

Consumer Cyclical / Media - Diversified

14 / 15

58,61

-0,45 %

25.11. 07:34

Wachstum und Stabilität:	4 / 4	**Profitabilität / Rentabilität:**	3 / 3
✓ Umsatzwachstum 5 Jahre	12,57 %	✓ Eigenkapitalrendite	35,85 %
✓ Stabilität Umsatzwachstum 5 Jahre	96,70 %	✓ Rendite auf das eingesetzte Kapital	23,27 %
✓ EPS-Wachstum 5 Jahre	32,74 %	✓ Nettogewinnmarge	20,89 %
✓ Stabilität EPS-Wachstum 5 Jahre	90,41 %		
Kursentwicklung und Volatilität:	2 / 3	**Sicherheit und Bilanz:**	3 / 3
✓ Volatilität	4,79 %	✓ Finanzverschuldung	26,01 %
✗ Performance pro Jahr	0,52 %	✓ EBIT / Verschuldung	0,92
✓ Kursstabilität	80,13 %	✓ EBIT / Zinszahlungen	17,16
Rote Flaggen:	2 / 2		
⚑ Zu hohes KUV? (oberes Dezil)	28		
⚑ Zu hohes KGV? (oberes Dezil)	64		

Netflix Inc' Hauptgeschäft ist ein Streaming-Video-on-Demand-Service, die jetzt in fast jedem Land weltweit außer China verfügbar ist. Netflix liefert digitale Videoinhalte von Original- und Drittanbietern an PCs, mit dem Internet verbundene Fernsehgeräte und Geräte der Unterhaltungselektronik, einschließlich Tablets, Videospielkonsolen, Apple TV, Roku und Chromecast.



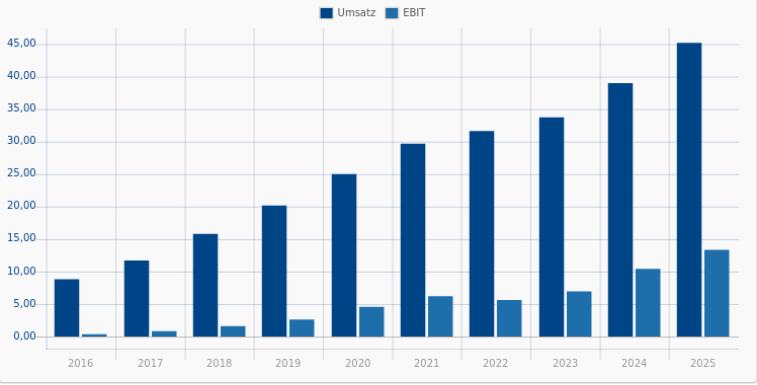

Rang 28

Coeur Mining Inc.

A0RNL2 | CDE

Basic Materials / Gold

12 / 15

11,030 $

-1,43 %

25.11. 07:38

Wachstum und Stabilität:	3 / 4	**Profitabilität / Rentabilität:**	2 / 3
✓ Umsatzwachstum 5 Jahre	21,39 %	✗ Eigenkapitalrendite	5,78 %
✗ Stabilität Umsatzwachstum 5 Jahre	79,50 %	✓ Rendite auf das eingesetzte Kapital	6,68 %
✓ EPS-Wachstum 5 Jahre	55,26 %	✓ Nettogewinnmarge	7,09 %
✓ Stabilität EPS-Wachstum 5 Jahre	78,79 %		
Kursentwicklung und Volatilität:	2 / 3	**Sicherheit und Bilanz:**	3 / 3
✗ Volatilität	10,42 %	✓ Finanzverschuldung	7,51 %
✓ Performance pro Jahr	12,33 %	✓ EBIT / Verschuldung	2,02
✓ Kursstabilität	82,82 %	✓ EBIT / Zinszahlungen	24,85
Rote Flaggen:	2 / 2		
⚑ Zu hohes KUV? (oberes Dezil)	28		
⚑ Zu hohes KGV? (oberes Dezil)	89		

Coeur Mining Inc is a metals producer focused on mining precious minerals in the Americas. It is involved in the discovery and mining of gold and silver and generates the vast majority of revenue from the sale of these precious metals. Theoperating mines of the company are palmarejo, Rochester, Wharf, and Kensington. Its projects are located in the United States, Canada, and Mexico generating maximum revenue from United States.

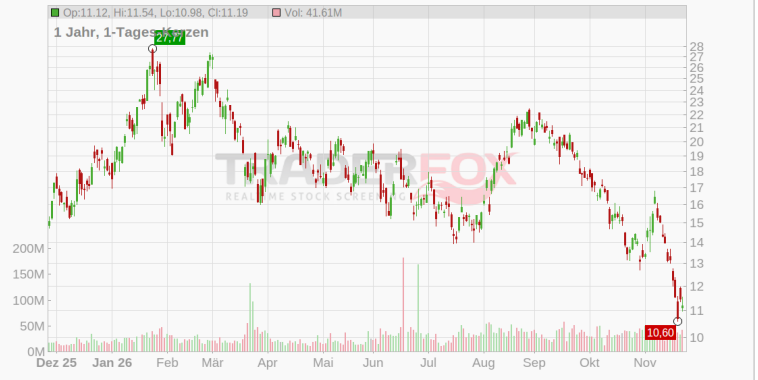

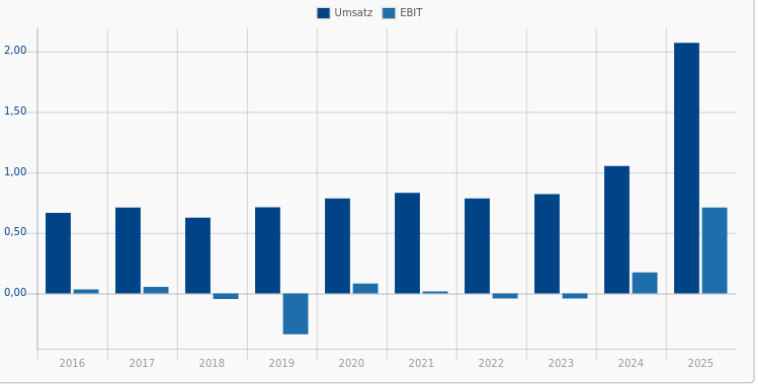

Rang 29

12 / 15

StoneX Group Inc.

A2P8CE | SNEX

Financial Services / Capital Markets

38,60

+1,18 %

25.11. 07:30

Wachstum und Stabilität:	4 / 4	Profitabilität / Rentabilität:	2 / 3
✓ Umsatzwachstum 5 Jahre	30,74 %	✓ Eigenkapitalrendite	17,28 %
✓ Stabilität Umsatzwachstum 5 Jahre	96,27 %	✓ Rendite auf das eingesetzte Kapital	10,26 %
✓ EPS-Wachstum 5 Jahre	30,55 %	✗ Nettogewinnmarge	0,29 %
✓ Stabilität EPS-Wachstum 5 Jahre	86,04 %		
Kursentwicklung und Volatilität:	**2 / 3**	**Sicherheit und Bilanz:**	**2 / 3**
✗ Volatilität	5,97 %	✗ Finanzverschuldung	40,91 %
✓ Performance pro Jahr	25,02 %	✓ EBIT / Verschuldung	0,10
✓ Kursstabilität	95,06 %	✓ EBIT / Zinszahlungen	1,34
Rote Flaggen:	**2 / 2**		
⚑ Zu hohes KUV? (oberes Dezil)	99		
⚑ Zu hohes KGV? (oberes Dezil)	95		

StoneX Group Inc is a brokerage and financial services firm. Its service offerings are execution, OTC / Market-Making, advisory services, payment solutions, market intelligence, Physical Trading and clearing services. The firm operates in four segments: Commercial, Institutional, Self-Directed/Retail, and Payments.



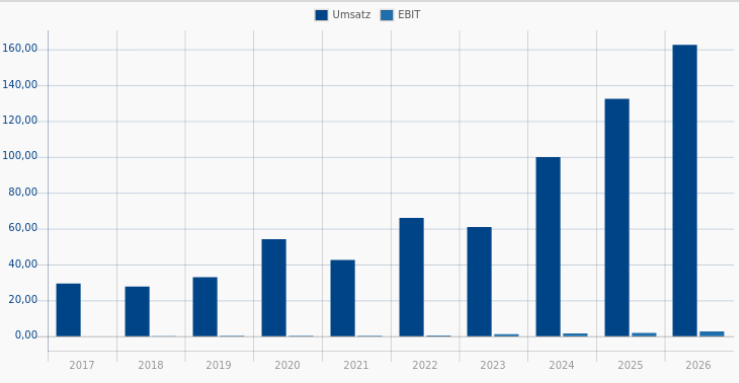

Rang 30

13 / 15

FTAI Aviation Ltd

A3DVBR | FTAI

Industrials / Aerospace & Defense

157,30

-3,83 %

24.11. 21:59

Wachstum und Stabilität:	4 / 4	Profitabilität / Rentabilität:	3 / 3
✓ Umsatzwachstum 5 Jahre	46,90 %	✓ Eigenkapitalrendite	189,16 %
✓ Stabilität Umsatzwachstum 5 Jahre	98,27 %	✓ Rendite auf das eingesetzte Kapital	13,75 %
✓ EPS-Wachstum 5 Jahre	42,19 %	✓ Nettogewinnmarge	13,77 %
✓ Stabilität EPS-Wachstum 5 Jahre	79,12 %		
Kursentwicklung und Volatilität:	**2 / 3**	**Sicherheit und Bilanz:**	**2 / 3**
✗ Volatilität	8,47 %	✗ Finanzverschuldung	78,85 %
✓ Performance pro Jahr	50,43 %	✓ EBIT / Verschuldung	0,25
✓ Kursstabilität	95,59 %	✓ EBIT / Zinszahlungen	3,45
Rote Flaggen:	**2 / 2**		
⚑ Zu hohes KUV? (oberes Dezil)	24		
⚑ Zu hohes KGV? (oberes Dezil)	48		

FTAI Aviation Ltd is an independent engine maintenance platform focused on the CFM56-5B, CFM56-7B, and V2500 aircraft engines, which power the 737NG and A320ceo aircraft.



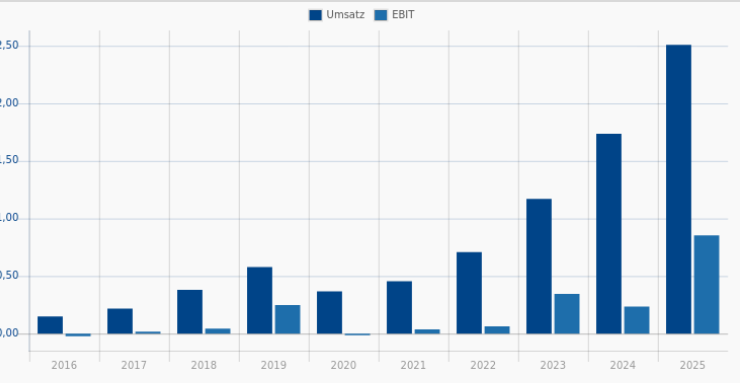

Rang 31

12 / 15

Modexus Solutions Inc

869795 | MOD

Industrials / Building Products & Equipment

128,991 $

-1,63 %

25.11. 07:35

Wachstum und Stabilität:	3 / 4	**Profitabilität / Rentabilität:**	2 / 3
✓ Umsatzwachstum 5 Jahre	11,96 %	✓ Eigenkapitalrendite	19,39 %
✓ Stabilität Umsatzwachstum 5 Jahre	94,78 %	✓ Rendite auf das eingesetzte Kapital	14,18 %
✓ EPS-Wachstum 5 Jahre	20,68 %	✗ Nettogewinnmarge	5,95 %
✗ Stabilität EPS-Wachstum 5 Jahre	41,04 %		
Kursentwicklung und Volatilität:	2 / 3	**Sicherheit und Bilanz:**	3 / 3
✗ Volatilität	9,15 %	✓ Finanzverschuldung	16,31 %
✓ Performance pro Jahr	63,00 %	✓ EBIT / Verschuldung	0,50
✓ Kursstabilität	94,87 %	✓ EBIT / Zinszahlungen	6,84
Rote Flaggen:	2 / 2		
⚑ Zu hohes KUV? (oberes Dezil)	60		
⚑ Zu hohes KGV? (oberes Dezil)	36		

Modexus Solutions Inc develops and provides thermal management solutions, with a focus on commercial heating, ventilation, and air conditioning (HVAC) systems and data center cooling technologies. Its offerings include thermal management products and systems designed for commercial and industrial applications, including data center infrastructure.



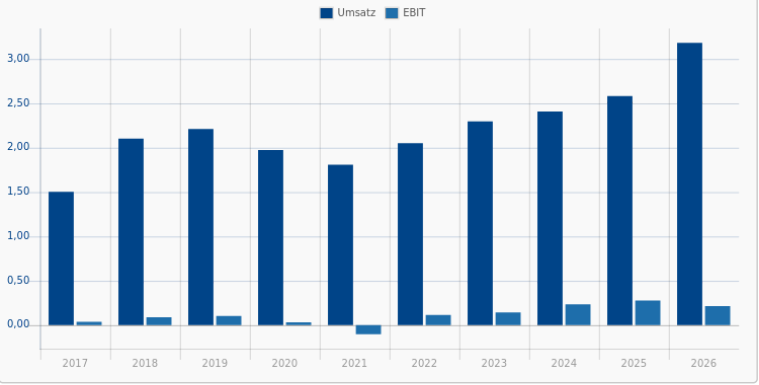

Rang 32

13 / 15

Willdan Group Inc.

A0LB1U | WLDN

Industrials / Engineering & Construction

66,43

-0,43 %

25.11. 07:31

Wachstum und Stabilität:	4 / 4	**Profitabilität / Rentabilität:**	2 / 3
✓ Umsatzwachstum 5 Jahre	11,76 %	✓ Eigenkapitalrendite	11,99 %
✓ Stabilität Umsatzwachstum 5 Jahre	99,44 %	✓ Rendite auf das eingesetzte Kapital	10,31 %
✓ EPS-Wachstum 5 Jahre	37,70 %	✗ Nettogewinnmarge	4,61 %
✓ Stabilität EPS-Wachstum 5 Jahre	96,05 %		
Kursentwicklung und Volatilität:	2 / 3	**Sicherheit und Bilanz:**	3 / 3
✗ Volatilität	7,16 %	✓ Finanzverschuldung	12,73 %
✓ Performance pro Jahr	14,87 %	✓ EBIT / Verschuldung	0,66
✓ Kursstabilität	80,34 %	✓ EBIT / Zinszahlungen	7,96
Rote Flaggen:	2 / 2		
⚑ Zu hohes KUV? (oberes Dezil)	70		
⚑ Zu hohes KGV? (oberes Dezil)	73		

Willdan Group Inc is a technical services company focused on energy and infrastructure solutions. The company's solutions include energy planning and analytics, consulting, software, public finance, engineering, and program implementation.It operates through two segments: i) Energy segment: It provides specialized, comprehensive energy solutions to businesses, utilities, state agencies, municipalities, and non-profit organizations.

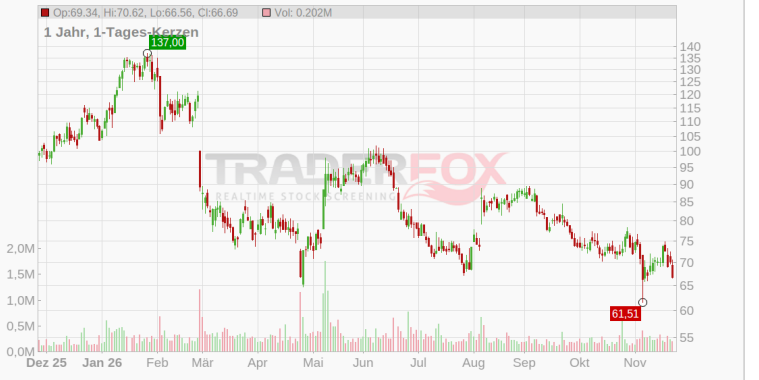

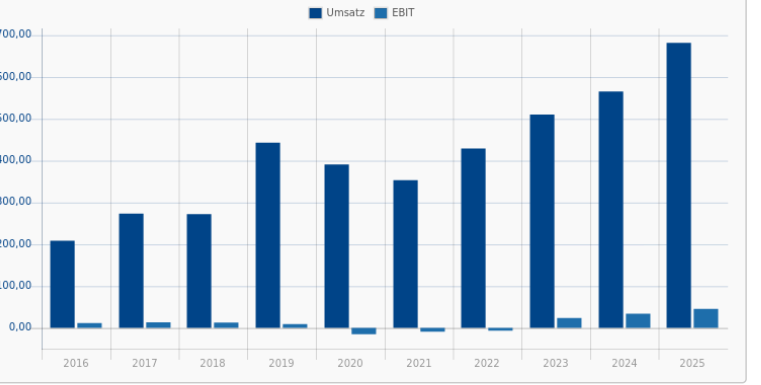

Rang 33
11 / 15

Niagen Bioscience Inc.

A2AG5N | CDXC
Consumer Defensive / Packaged Foods

2,04
-1,03 %
25.11. 07:32

Wachstum und Stabilität:	4 / 4	Profitabilität / Rentabilität:	2 / 3
✓ Umsatzwachstum 5 Jahre	16,91 %	✓ Eigenkapitalrendite	11,82 %
✓ Stabilität Umsatzwachstum 5 Jahre	95,48 %	✓ Rendite auf das eingesetzte Kapital	8,69 %
✓ EPS-Wachstum 5 Jahre	21,67 %	✗ Nettogewinnmarge	5,37 %
✓ Stabilität EPS-Wachstum 5 Jahre	99,74 %		
Kursentwicklung und Volatilität:	**1 / 3**	**Sicherheit und Bilanz:**	**2 / 3**
✗ Volatilität	10,92 %	✓ Finanzverschuldung	2,65 %
✗ Performance pro Jahr	-23,93 %	✓ EBIT / Verschuldung	5,70
✓ Kursstabilität	56,21 %	✗ EBIT / Zinszahlungen	0,00
Rote Flaggen:	**2 / 2**		
⚑ Zu hohes KUV? (oberes Dezil)	75		
⚑ Zu hohes KGV? (oberes Dezil)	94		

Niagen Bioscience Inc is the leader in NAD+ (nicotinamide adenine dinucleotide) science and healthy-aging research. It is dedicated to advancing healthspan through precision science and innovative NAD+-boosting solutions. It is is clinically proven to increase NAD+ levels efficiently and effectively, and is the key ingredient powering our suite of Niagen brands.



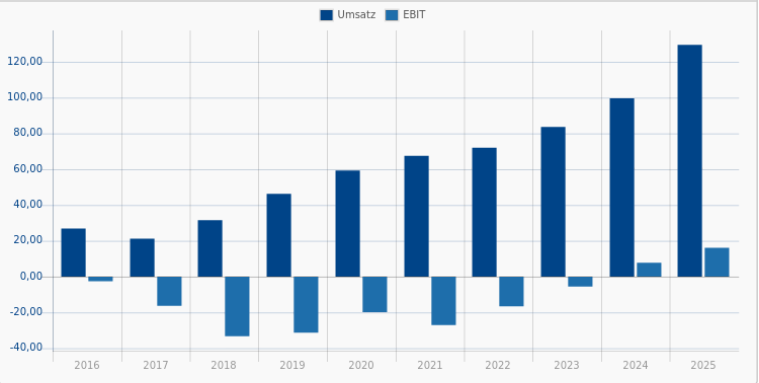

Rang 34
14 / 15

Hamilton Lane Inc.

A2DM1T | HLNE
Financial Services / Asset Management

83,91
-0,33 %
25.11. 07:30

Wachstum und Stabilität:	4 / 4	Profitabilität / Rentabilität:	3 / 3
✓ Umsatzwachstum 5 Jahre	17,31 %	✓ Eigenkapitalrendite	49,27 %
✓ Stabilität Umsatzwachstum 5 Jahre	97,66 %	✓ Rendite auf das eingesetzte Kapital	26,07 %
✓ EPS-Wachstum 5 Jahre	16,26 %	✓ Nettogewinnmarge	45,37 %
✓ Stabilität EPS-Wachstum 5 Jahre	81,51 %		
Kursentwicklung und Volatilität:	**2 / 3**	**Sicherheit und Bilanz:**	**3 / 3**
✓ Volatilität	5,22 %	✓ Finanzverschuldung	15,47 %
✗ Performance pro Jahr	-1,33 %	✓ EBIT / Verschuldung	1,30
✓ Kursstabilität	52,97 %	✓ EBIT / Zinszahlungen	31,07
Rote Flaggen:	**2 / 2**		
⚑ Zu hohes KUV? (oberes Dezil)	25		
⚑ Zu hohes KGV? (oberes Dezil)	83		

Hamilton Lane Inc is a private markets investment firm globally, providing solutions to institutional and private wealth investors around the world. Dedicated exclusively to private markets investing for more than 30 years, the firm currently employs approximately 750 professionals operating in offices throughout North America, Europe, Asia Pacific, and the Middle East.

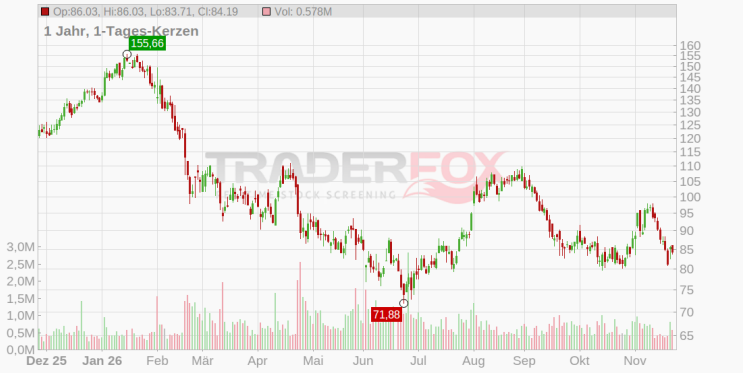

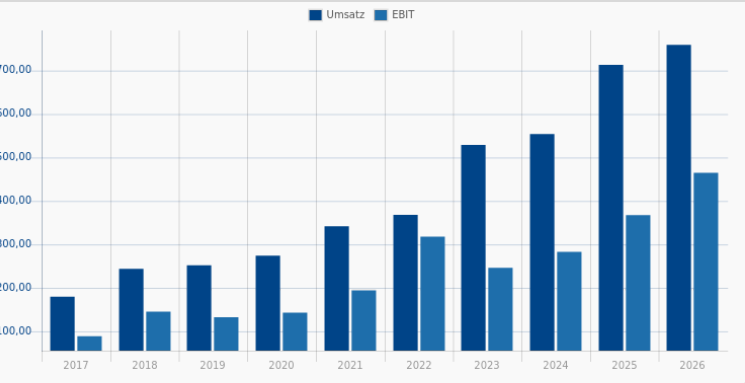

Rang 35

12 / 15

Century Aluminum Co.

899867 | CENX

Basic Materials / Aluminum

28,934 $

-0,43 %

25.11. 07:38

Wachstum und Stabilität:	3 / 4	Profitabilität / Rentabilität:	2 / 3
✓ Umsatzwachstum 5 Jahre	9,51 %	✓ Eigenkapitalrendite	14,33 %
✗ Stabilität Umsatzwachstum 5 Jahre	4,48 %	✓ Rendite auf das eingesetzte Kapital	11,53 %
✓ EPS-Wachstum 5 Jahre	18,17 %	✗ Nettogewinnmarge	4,23 %
✓ Stabilität EPS-Wachstum 5 Jahre	65,75 %		
Kursentwicklung und Volatilität:	**2 / 3**	**Sicherheit und Bilanz:**	**3 / 3**
✗ Volatilität	9,29 %	✓ Finanzverschuldung	24,16 %
✓ Performance pro Jahr	15,43 %	✓ EBIT / Verschuldung	0,08
✓ Kursstabilität	75,47 %	✓ EBIT / Zinszahlungen	0,86
Rote Flaggen:	**2 / 2**		
⚑ Zu hohes KUV? (oberes Dezil)	77		
⚑ Zu hohes KGV? (oberes Dezil)	34		

Century Aluminum Co produces primary aluminum standard grade and value-added products. The firm operates smelter facilities in the United States and Iceland. The majority of revenue is generated from Glencore, which agreed to purchase nearly all of Century Aluminum's North American production. The company produces high purity aluminum, standard-grade aluminum sow and tee bars, and value-added billet and foundry products.

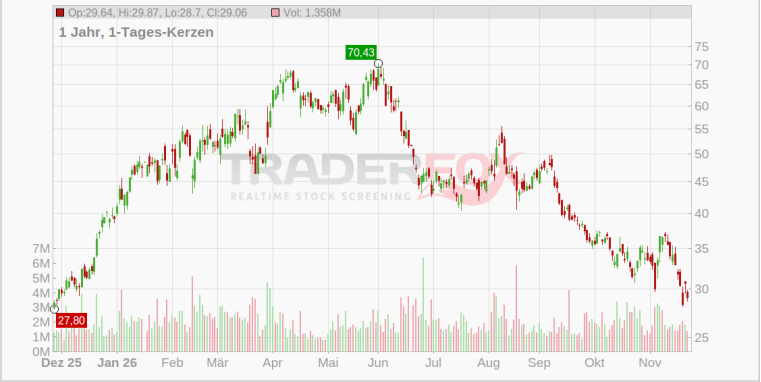

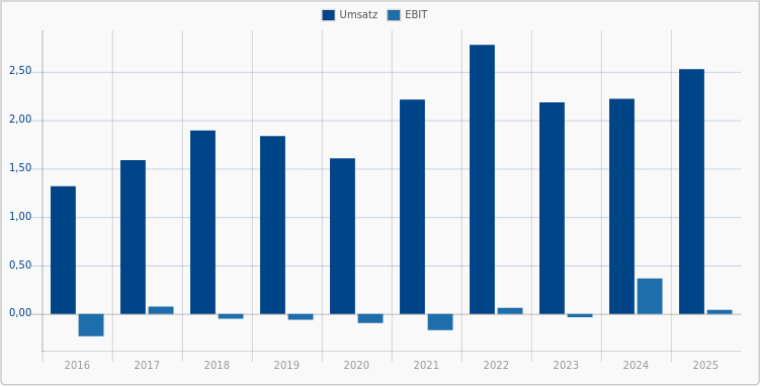

Rang 36

13 / 15

Collegium Pharmaceutical Inc.

A14SUV | COLL

Healthcare / Drug Manufacturers - Specialty & Generic

24,94

-0,58 %

25.11. 07:32

Wachstum und Stabilität:	3 / 4	Profitabilität / Rentabilität:	3 / 3
✓ Umsatzwachstum 5 Jahre	20,28 %	✓ Eigenkapitalrendite	27,20 %
✓ Stabilität Umsatzwachstum 5 Jahre	98,63 %	✓ Rendite auf das eingesetzte Kapital	10,65 %
✓ EPS-Wachstum 5 Jahre	20,48 %	✓ Nettogewinnmarge	9,17 %
✗ Stabilität EPS-Wachstum 5 Jahre	35,72 %		
Kursentwicklung und Volatilität:	**3 / 3**	**Sicherheit und Bilanz:**	**2 / 3**
✓ Volatilität	5,21 %	✗ Finanzverschuldung	49,18 %
✓ Performance pro Jahr	4,20 %	✓ EBIT / Verschuldung	0,20
✓ Kursstabilität	72,02 %	✓ EBIT / Zinszahlungen	1,99
Rote Flaggen:	**2 / 2**		
⚑ Zu hohes KUV? (oberes Dezil)	81		
⚑ Zu hohes KGV? (oberes Dezil)	86		

Collegium Pharmaceutical Inc is a diversified biopharmaceutical company committed to improving the lives of people living with serious medical conditions. The company has developed, licensed, and acquired a portfolio of meaningfully differentiated products for the treatment of attention deficit hyperactivity disorder (ADHD) and moderate to severe pain.



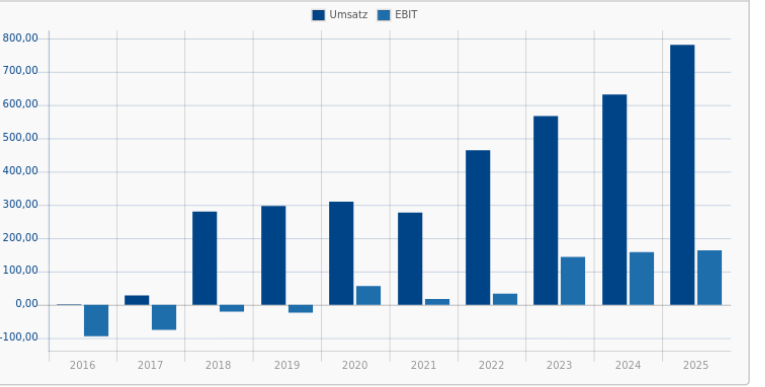

Rang 37

13 / 15

Willis Lease Finance Corp.

920892 | WLFC

Industrials / Rental & Leasing Services

40,46

-0,41 %

25.11. 07:34

Wachstum und Stabilität:	4 / 4	**Profitabilität / Rentabilität:**	3 / 3
✓ Umsatzwachstum 5 Jahre	20,39 %	✓ Eigenkapitalrendite	17,06 %
✓ Stabilität Umsatzwachstum 5 Jahre	97,75 %	✓ Rendite auf das eingesetzte Kapital	6,18 %
✓ EPS-Wachstum 5 Jahre	71,77 %	✓ Nettogewinnmarge	15,04 %
✓ Stabilität EPS-Wachstum 5 Jahre	94,81 %		
Kursentwicklung und Volatilität:	2 / 3	**Sicherheit und Bilanz:**	2 / 3
✗ Volatilität	7,03 %	✗ Finanzverschuldung	68,60 %
✓ Performance pro Jahr	27,36 %	✓ EBIT / Verschuldung	0,11
✓ Kursstabilität	89,36 %	✓ EBIT / Zinszahlungen	2,22
Rote Flaggen:	2 / 2		
⚑ Zu hohes KUV? (oberes Dezil)	75		
⚑ Zu hohes KGV? (oberes Dezil)	97		

Willis Lease Finance Corp, with its subsidiaries, is a lessor and servicer of commercial aircraft and aircraft engines. The company has two reportable business segments, which include Leasing and Related Operations and Spare Parts Sales.



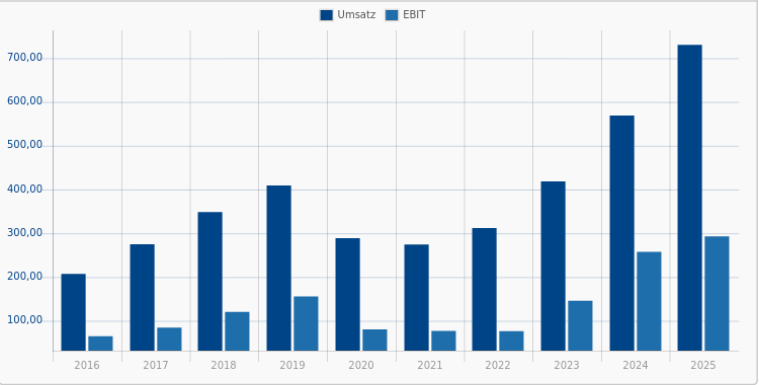

Rang 38

13 / 15

Micron Technology Inc.

869020 | MU

Technology / Semiconductor Memory

608,837 $

-3,33 %

25.11. 07:39

Wachstum und Stabilität:	3 / 4	**Profitabilität / Rentabilität:**	3 / 3
✓ Umsatzwachstum 5 Jahre	36,89 %	✓ Eigenkapitalrendite	39,74 %
✗ Stabilität Umsatzwachstum 5 Jahre	74,56 %	✓ Rendite auf das eingesetzte Kapital	34,48 %
✓ EPS-Wachstum 5 Jahre	70,51 %	✓ Nettogewinnmarge	29,91 %
✓ Stabilität EPS-Wachstum 5 Jahre	71,07 %		
Kursentwicklung und Volatilität:	2 / 3	**Sicherheit und Bilanz:**	3 / 3
✗ Volatilität	9,33 %	✓ Finanzverschuldung	2,64 %
✓ Performance pro Jahr	54,23 %	✓ EBIT / Verschuldung	19,06
✓ Kursstabilität	81,81 %	✓ EBIT / Zinszahlungen	931,07
Rote Flaggen:	2 / 2		
⚑ Zu hohes KUV? (oberes Dezil)	28		
⚑ Zu hohes KGV? (oberes Dezil)	95		

Micron Technology Inc konzentrierte sich in der Vergangenheit auf die Bereitstellung von DRAM für PCs und Server. Die Firma expandierte dann in den NAND-Flash-Speichermarkt. Mit dem Kauf von Elpida (Mitte 2013 abgeschlossen) und Inotera (im Dezember 2016 abgeschlossen) erweiterte das Unternehmen seine DRAM-Skala.

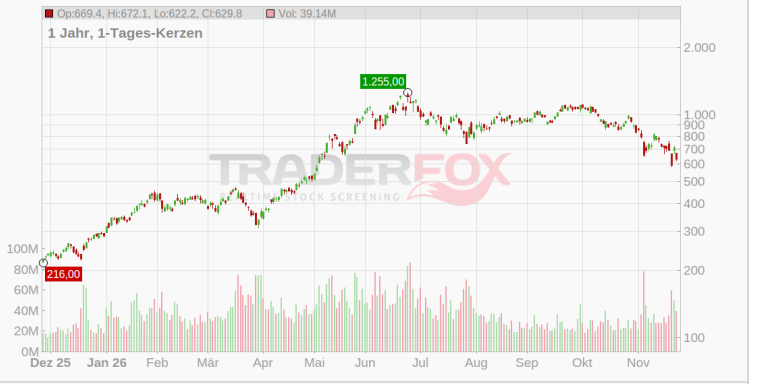

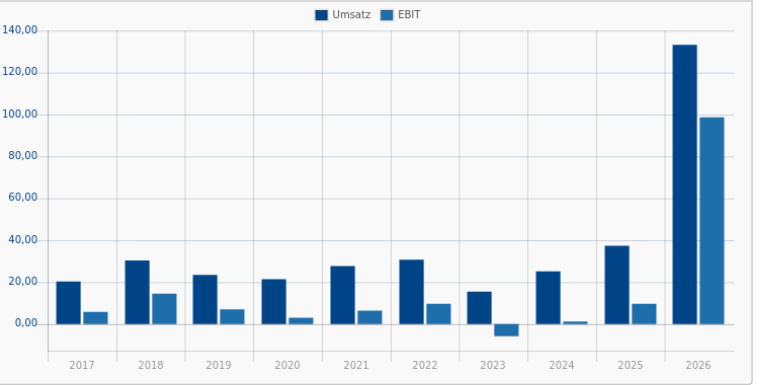

Rang 39

13 / 15

Caterpillar Inc.

850598 | CAT

Industrials / Farm & Construction Equipment

533,986 $

-1,23 %

25.11. 07:37

Wachstum und Stabilität:	3 / 4	**Profitabilität / Rentabilität:**	3 / 3
✓ Umsatzwachstum 5 Jahre	10,12 %	✓ Eigenkapitalrendite	53,05 %
✗ Stabilität Umsatzwachstum 5 Jahre	87,91 %	✓ Rendite auf das eingesetzte Kapital	18,15 %
✓ EPS-Wachstum 5 Jahre	27,96 %	✓ Nettogewinnmarge	15,06 %
✓ Stabilität EPS-Wachstum 5 Jahre	80,38 %		
Kursentwicklung und Volatilität:	3 / 3	**Sicherheit und Bilanz:**	2 / 3
✓ Volatilität	4,51 %	✗ Finanzverschuldung	43,95 %
✓ Performance pro Jahr	22,02 %	✓ EBIT / Verschuldung	0,28
✓ Kursstabilität	93,45 %	✓ EBIT / Zinszahlungen	23,99
Rote Flaggen:	2 / 2		
⚑ Zu hohes KUV? (oberes Dezil)	41		
⚑ Zu hohes KGV? (oberes Dezil)	54		

Caterpillar Inc ist ein kultiger Hersteller von Schwermaschinen, Energielösungen und Lokomotiven. Derzeit ist das Unternehmen der weltweit größte Hersteller von Schwermaschinen mit einem Anteil von ca. 16% des globalen Marktanteils im Jahr 2019. Das Unternehmen ist in vier berichtspflichtige Segmente unterteilt: Bauindustrie, Rohstoffindustrie, Energie & Transport sowie Caterpillar Financial Services.

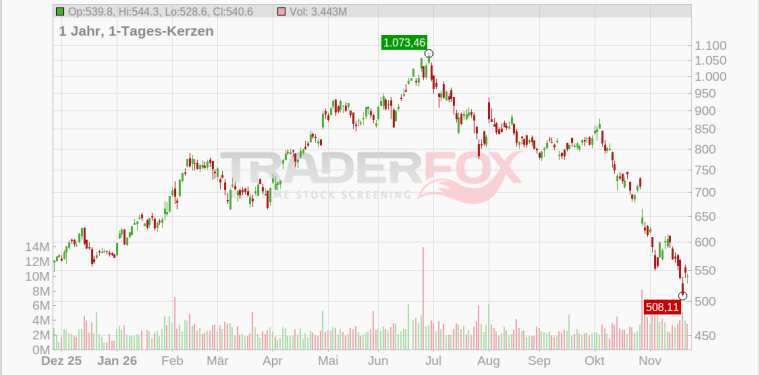

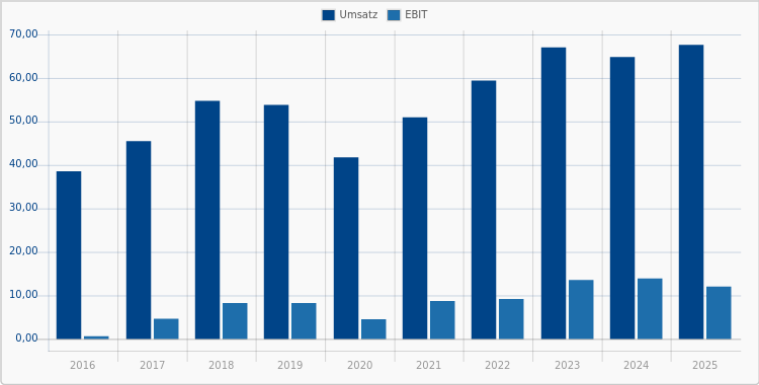

Rang 40

14 / 15

Curtiss-Wright Corp.

850852 | CW

Industrials / Aerospace & Defense

447,018 $

-0,45 %

25.11. 07:36

Wachstum und Stabilität:	3 / 4	**Profitabilität / Rentabilität:**	3 / 3
✗ Umsatzwachstum 5 Jahre	7,91 %	✓ Eigenkapitalrendite	17,42 %
✓ Stabilität Umsatzwachstum 5 Jahre	97,56 %	✓ Rendite auf das eingesetzte Kapital	12,55 %
✓ EPS-Wachstum 5 Jahre	21,79 %	✓ Nettogewinnmarge	13,09 %
✓ Stabilität EPS-Wachstum 5 Jahre	99,08 %		
Kursentwicklung und Volatilität:	3 / 3	**Sicherheit und Bilanz:**	3 / 3
✓ Volatilität	3,83 %	✓ Finanzverschuldung	22,37 %
✓ Performance pro Jahr	28,61 %	✓ EBIT / Verschuldung	0,57
✓ Kursstabilität	96,95 %	✓ EBIT / Zinszahlungen	15,37
Rote Flaggen:	2 / 2		
⚑ Zu hohes KUV? (oberes Dezil)	33		
⚑ Zu hohes KGV? (oberes Dezil)	47		

Curtiss-Wright Corporation delivers engineered products and services to commercial, defence, power generation, and other industrial markets. It offers industrial vehicle components, control systems, weapons handling systems, pumps, valves,and other solutions.



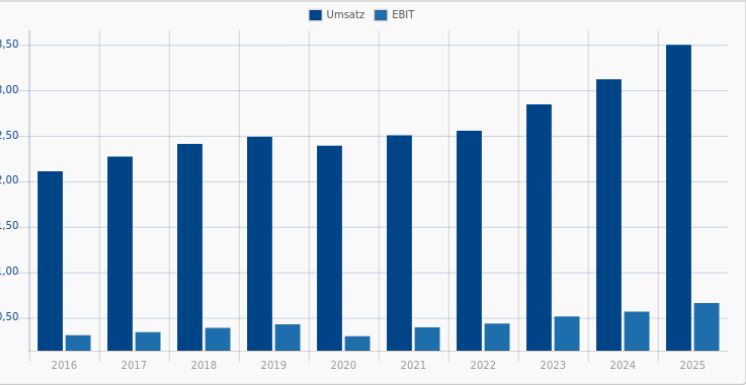

Rang 41

12 / 15

Insulet Corp.

A0MQX8 | PODD

Healthcare / Medical Devices

139,525 $

-0,80 %

25.11. 07:39

Wachstum und Stabilität:	4 / 4	**Profitabilität / Rentabilität:**	3 / 3
✓ Umsatzwachstum 5 Jahre	24,53 %	✓ Eigenkapitalrendite	32,30 %
✓ Stabilität Umsatzwachstum 5 Jahre	98,32 %	✓ Rendite auf das eingesetzte Kapital	12,82 %
✓ EPS-Wachstum 5 Jahre	99,89 %	✓ Nettogewinnmarge	13,82 %
✓ Stabilität EPS-Wachstum 5 Jahre	79,80 %		
Kursentwicklung und Volatilität:	1 / 3	**Sicherheit und Bilanz:**	2 / 3
✓ Volatilität	4,90 %	✗ Finanzverschuldung	29,75 %
✗ Performance pro Jahr	-13,24 %	✓ EBIT / Verschuldung	0,38
✗ Kursstabilität	-27,67 %	✓ EBIT / Zinszahlungen	6,13
Rote Flaggen:	2 / 2		
⚑ Zu hohes KUV? (oberes Dezil)	42		
⚑ Zu hohes KGV? (oberes Dezil)	42		

Insulet was founded in 2000 with the goal of making continuous subcutaneous insulin infusion therapy for diabetes easier to use. The result was the Omnipod system, which consists of a small disposable insulin infusion device that can be operated through a smartphone to control dosage. Since the Omnipod was approved by the US Food and Drug Administration in 2005, more than 600,000 insulin-dependent diabetic patients are using it worldwide.



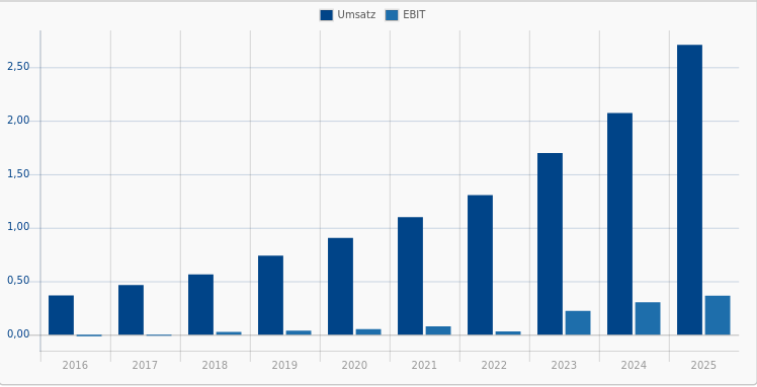

Rang 42

12 / 15

KLA Corp

865884 | KLAC

Technology / Semiconductor Equipment & Materials

130,471 $

-2,38 %

25.11. 07:40

Wachstum und Stabilität:	3 / 4	**Profitabilität / Rentabilität:**	3 / 3
✓ Umsatzwachstum 5 Jahre	14,44 %	✓ Eigenkapitalrendite	94,56 %
✗ Stabilität Umsatzwachstum 5 Jahre	91,74 %	✓ Rendite auf das eingesetzte Kapital	37,96 %
✓ EPS-Wachstum 5 Jahre	22,23 %	✓ Nettogewinnmarge	32,38 %
✓ Stabilität EPS-Wachstum 5 Jahre	83,37 %		
Kursentwicklung und Volatilität:	2 / 3	**Sicherheit und Bilanz:**	2 / 3
✗ Volatilität	6,81 %	✗ Finanzverschuldung	34,27 %
✓ Performance pro Jahr	30,22 %	✓ EBIT / Verschuldung	0,93
✓ Kursstabilität	94,62 %	✓ EBIT / Zinszahlungen	20,09
Rote Flaggen:	2 / 2		
⚑ Zu hohes KUV? (oberes Dezil)	13		
⚑ Zu hohes KGV? (oberes Dezil)	45		

Das Unternehmen KLA entwickelt und fertigt Yield-Management- und Prozessüberwachungs- und -steuerungssysteme für die Halbleiterindustrie. Die Systeme werden zur Analyse des Fertigungsprozesses in verschiedenen Phasen der Produktentwicklung eingesetzt. Die Laser-Scanning-Produkte des Unternehmens werden für die Qualifizierung von Wafern, die Prozessüberwachung und die Anlagenüberwachung eingesetzt.

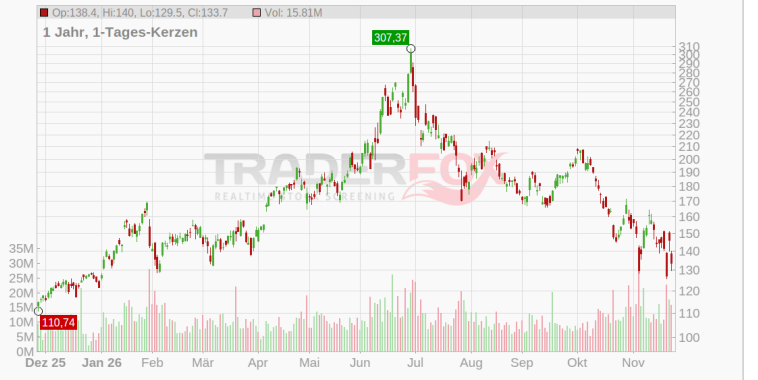

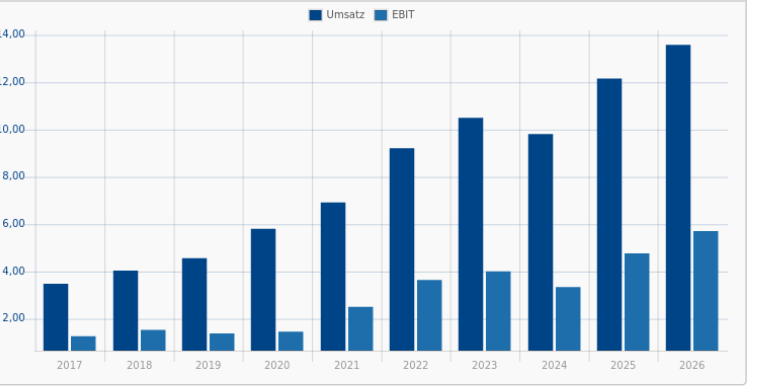

Rang 43

12 / 15

Oracle Corp.

871460 | ORCL

Technology / Software - Infrastructure

106,912 $

-2,36 %

25.11. 07:39

Wachstum und Stabilität:	3 / 4	Profitabilität / Rentabilität:	3 / 3
✓ Umsatzwachstum 5 Jahre	10,72 %	✓ Eigenkapitalrendite	129,62 %
✓ Stabilität Umsatzwachstum 5 Jahre	98,08 %	✓ Rendite auf das eingesetzte Kapital	13,61 %
✗ EPS-Wachstum 5 Jahre	4,93 %	✓ Nettogewinnmarge	22,27 %
✓ Stabilität EPS-Wachstum 5 Jahre	98,08 %		
Kursentwicklung und Volatilität:	**2 / 3**	**Sicherheit und Bilanz:**	**2 / 3**
✗ Volatilität	7,16 %	✗ Finanzverschuldung	59,67 %
✓ Performance pro Jahr	4,11 %	✓ EBIT / Verschuldung	0,15
✓ Kursstabilität	81,12 %	✓ EBIT / Zinszahlungen	5,08
Rote Flaggen:	**2 / 2**		
⚑ Zu hohes KUV? (oberes Dezil)	30		
⚑ Zu hohes KGV? (oberes Dezil)	73		

Oracle verkauft eine breite Palette von Unternehmens-IT-Lösungen, einschließlich Datenbanken, Middleware, Anwendungen und Hardware. Das Unternehmen befindet sich in einer Mix-Verschiebung hin zu Cloud-basierten Abonnements, die weiterhin hohe Investitionen in den Übergang des Geschäftsmodells erfordern sollten. Oracle bietet Software-as-a-Service-, Platform-as-a-Service- und Infrastructure-as-a-Service-Angebote an.

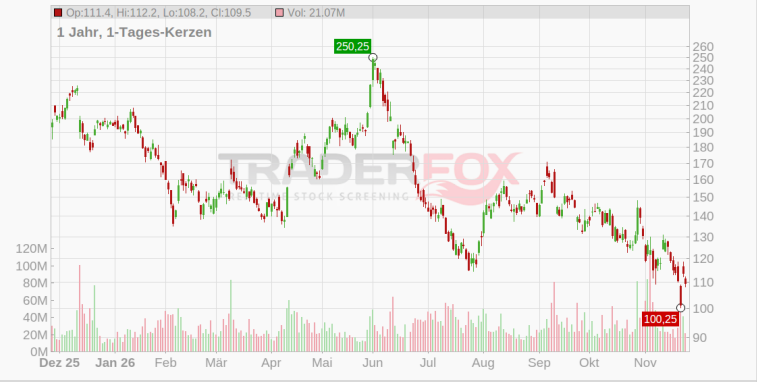

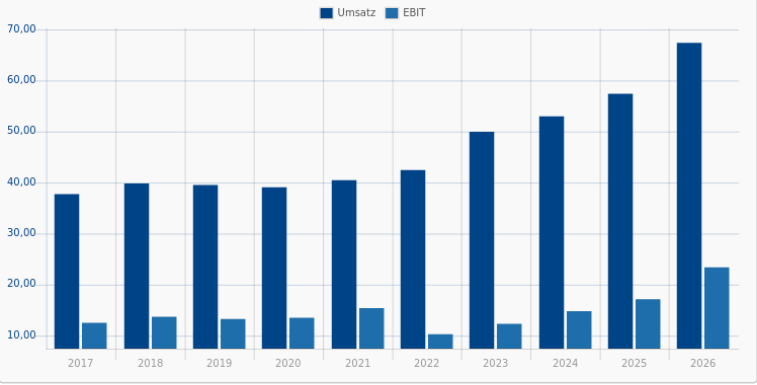

Rang 44

14 / 15

Las Vegas Sands Corp.

A0B8S2 | LVS

Consumer Cyclical / Resorts & Casinos

39,439 $

-0,43 %

25.11. 07:37

Wachstum und Stabilität:	4 / 4	Profitabilität / Rentabilität:	3 / 3
✓ Umsatzwachstum 5 Jahre	29,23 %	✓ Eigenkapitalrendite	56,46 %
✓ Stabilität Umsatzwachstum 5 Jahre	94,13 %	✓ Rendite auf das eingesetzte Kapital	11,82 %
✓ EPS-Wachstum 5 Jahre	25,09 %	✓ Nettogewinnmarge	14,55 %
✓ Stabilität EPS-Wachstum 5 Jahre	70,25 %		
Kursentwicklung und Volatilität:	**3 / 3**	**Sicherheit und Bilanz:**	**2 / 3**
✓ Volatilität	4,85 %	✗ Finanzverschuldung	72,01 %
✓ Performance pro Jahr	1,43 %	✓ EBIT / Verschuldung	0,18
✓ Kursstabilität	30,25 %	✓ EBIT / Zinszahlungen	3,75
Rote Flaggen:	**2 / 2**		
⚑ Zu hohes KUV? (oberes Dezil)	64		
⚑ Zu hohes KGV? (oberes Dezil)	76		

Las Vegas Sands Corp ist der weltweit größte Betreiber von voll integrierten Resorts mit Kasinos, Hotels, Unterhaltungs-, Lebensmittel- und Getränke-, Einzelhandels- und Kongresszentren. Das Unternehmen besitzt das Venetian Macao, Sands Macao, Sands Cotai Central Londoner, Four Seasons Hotel Macao und Parisian in Macao, das Marina Bay Sands Resort in Singapur und das Venetian und Palazzo Las Vegas in den USA.



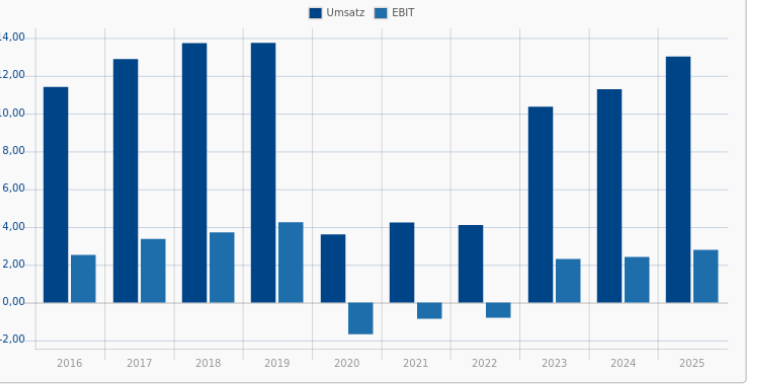

Rang 45

12 / 15

Photronics Inc.

879430 | PLAB

Technology / Semiconductor Equipment & Materials

24,122 $

-1,66 %

25.11. 07:40

Wachstum und Stabilität:	2 / 4	**Profitabilität / Rentabilität:**	3 / 3
✗ Umsatzwachstum 5 Jahre	6,85 %	✓ Eigenkapitalrendite	18,69 %
✗ Stabilität Umsatzwachstum 5 Jahre	72,32 %	✓ Rendite auf das eingesetzte Kapital	12,83 %
✓ EPS-Wachstum 5 Jahre	34,51 %	✓ Nettogewinnmarge	21,99 %
✓ Stabilität EPS-Wachstum 5 Jahre	84,17 %		
Kursentwicklung und Volatilität:	2 / 3	**Sicherheit und Bilanz:**	3 / 3
✗ Volatilität	8,27 %	✓ Finanzverschuldung	0,33 %
✓ Performance pro Jahr	11,92 %	✓ EBIT / Verschuldung	33,54
✓ Kursstabilität	69,25 %	✓ EBIT / Zinszahlungen	3.633,65
Rote Flaggen:	2 / 2		
⚑ Zu hohes KUV? (oberes Dezil)	67		
⚑ Zu hohes KGV? (oberes Dezil)	91		

Photronics Inc is a U.S.-based company principally engaged in the manufacturing of photomasks, which are high-precision photographic quartz or glass plates containing microscopic images of electronic circuits.



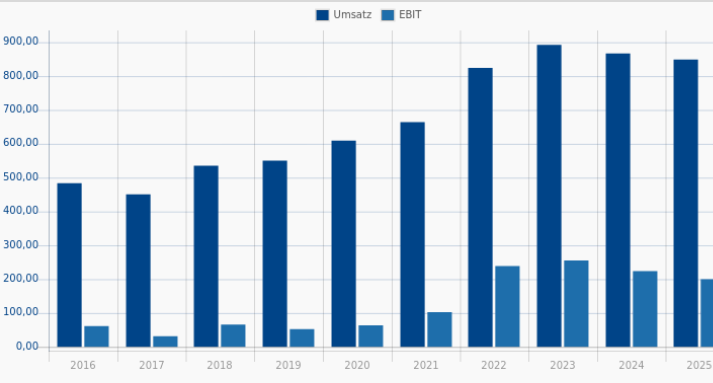

Rang 46

12 / 15

Super Micro Computer Inc.

A40MRM | SMCI

Technology / Computer Hardware

22,23

-1,70 %

25.11. 07:32

Wachstum und Stabilität:	4 / 4	**Profitabilität / Rentabilität:**	2 / 3
✓ Umsatzwachstum 5 Jahre	61,48 %	✓ Eigenkapitalrendite	26,50 %
✓ Stabilität Umsatzwachstum 5 Jahre	95,35 %	✓ Rendite auf das eingesetzte Kapital	17,86 %
✓ EPS-Wachstum 5 Jahre	75,54 %	✗ Nettogewinnmarge	6,06 %
✓ Stabilität EPS-Wachstum 5 Jahre	92,02 %		
Kursentwicklung und Volatilität:	2 / 3	**Sicherheit und Bilanz:**	2 / 3
✗ Volatilität	14,96 %	✗ Finanzverschuldung	29,26 %
✓ Performance pro Jahr	43,89 %	✓ EBIT / Verschuldung	0,32
✓ Kursstabilität	72,50 %	✓ EBIT / Zinszahlungen	14,37
Rote Flaggen:	2 / 2		
⚑ Zu hohes KUV? (oberes Dezil)	94		
⚑ Zu hohes KGV? (oberes Dezil)	98		

Super Micro Computer Inc provides high-performance server technology services to cloud computing, data centers, high-performance computing, and the Internet of Things embedded markets. Its solutions include servers, storage systems, modular blade servers, workstations, full-rack scale solutions, networking devices, server sub-systems, and server management.



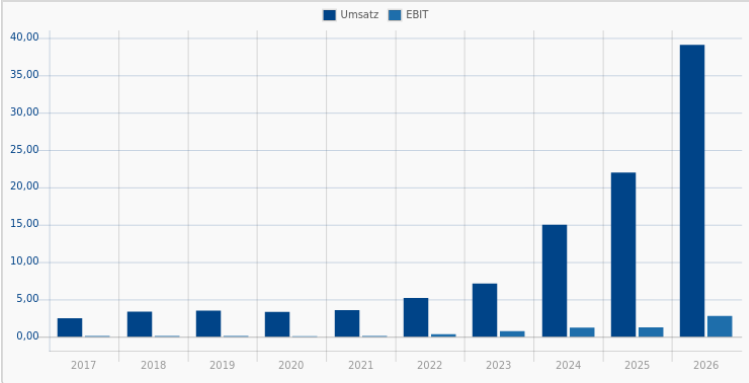

Rang 47

13 / 15

Servicenow Inc.

A1JX4P | NOW

Technology / Software - Application

90,027 $

-1,87 %

25.11. 07:40

Wachstum und Stabilität:	4 / 4	**Profitabilität / Rentabilität:**	3 / 3
✓ Umsatzwachstum 5 Jahre	24,05 %	✓ Eigenkapitalrendite	19,70 %
✓ Stabilität Umsatzwachstum 5 Jahre	99,51 %	✓ Rendite auf das eingesetzte Kapital	12,72 %
✓ EPS-Wachstum 5 Jahre	69,16 %	✓ Nettogewinnmarge	15,14 %
✓ Stabilität EPS-Wachstum 5 Jahre	86,06 %		
Kursentwicklung und Volatilität:	1 / 3	**Sicherheit und Bilanz:**	3 / 3
✗ Volatilität	6,74 %	✓ Finanzverschuldung	9,23 %
✗ Performance pro Jahr	-6,77 %	✓ EBIT / Verschuldung	0,76
✓ Kursstabilität	46,59 %	✓ EBIT / Zinszahlungen	79,70
Rote Flaggen:	2 / 2		
⚑ Zu hohes KUV? (oberes Dezil)	21		
⚑ Zu hohes KGV? (oberes Dezil)	37		

ServiceNow sells cloud software that automates work across enterprise systems. Its applications coordinate IT service and operations management, employee requests, customer service, and security processes. Customers primarily pay subscriptions, with usage charges also supporting AI offerings. ServiceNow focuses on large enterprises and increasingly offers packages for midsize organizations.

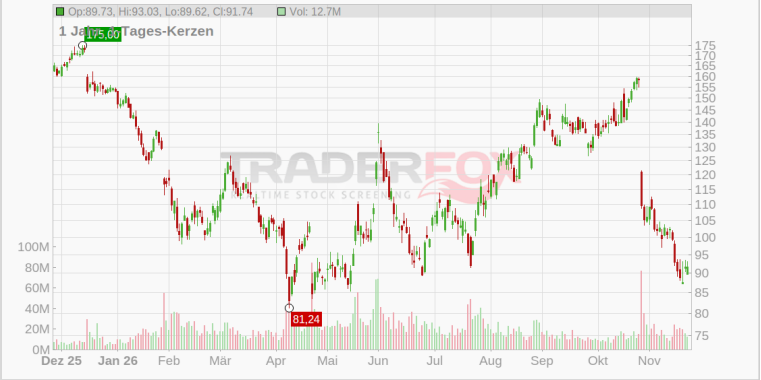

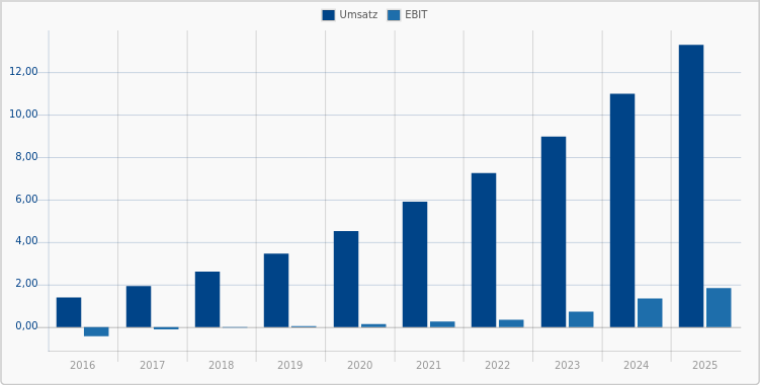

Rang 48

11 / 15

The Trade Desk Inc.

A2ARCV | TTD

Technology / Software - Application

13,907 $

-1,16 %

25.11. 07:37

Wachstum und Stabilität:	4 / 4	**Profitabilität / Rentabilität:**	3 / 3
✓ Umsatzwachstum 5 Jahre	28,21 %	✓ Eigenkapitalrendite	13,67 %
✓ Stabilität Umsatzwachstum 5 Jahre	99,81 %	✓ Rendite auf das eingesetzte Kapital	10,29 %
✓ EPS-Wachstum 5 Jahre	11,67 %	✓ Nettogewinnmarge	13,53 %
✓ Stabilität EPS-Wachstum 5 Jahre	88,92 %		
Kursentwicklung und Volatilität:	0 / 3	**Sicherheit und Bilanz:**	2 / 3
✗ Volatilität	8,37 %	✓ Finanzverschuldung	7,09 %
✗ Performance pro Jahr	-28,71 %	✓ EBIT / Verschuldung	1,35
✗ Kursstabilität	-53,90 %	✗ EBIT / Zinszahlungen	0,00
Rote Flaggen:	2 / 2		
⚑ Zu hohes KUV? (oberes Dezil)	58		
⚑ Zu hohes KGV? (oberes Dezil)	80		

The Trade Desk provides a self-service platform that helps advertisers and ad agencies programmatically find and purchase digital ad inventory (display, video, audio, and social) on devices like computers, smartphones, and connected TVs.



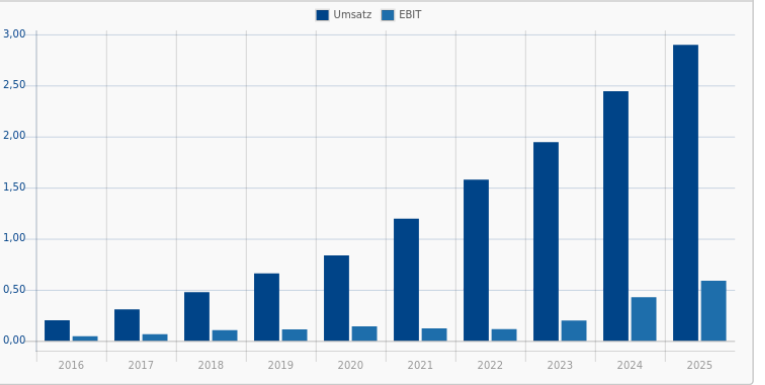

Rang 49

11 / 15

Coinbase Global Inc.

A2QP7J | COIN

Financial Services / Financial Data & Stock Exchanges

101,001 $

-1,31 %

25.11. 07:39

Wachstum und Stabilität:	2 / 4	Profitabilität / Rentabilität:	3 / 3
✓ Umsatzwachstum 5 Jahre	41,24 %	✓ Eigenkapitalrendite	14,14 %
✗ Stabilität Umsatzwachstum 5 Jahre	14,36 %	✓ Rendite auf das eingesetzte Kapital	10,15 %
✓ EPS-Wachstum 5 Jahre	22,47 %	✓ Nettogewinnmarge	19,96 %
✗ Stabilität EPS-Wachstum 5 Jahre	-4,32 %		
Kursentwicklung und Volatilität:	**1 / 3**	**Sicherheit und Bilanz:**	**3 / 3**
✗ Volatilität	10,96 %	✓ Finanzverschuldung	26,39 %
✗ Performance pro Jahr	-15,51 %	✓ EBIT / Verschuldung	0,21
✓ Kursstabilität	54,68 %	✓ EBIT / Zinszahlungen	18,82
Rote Flaggen:	**2 / 2**		
⚑ Zu hohes KUV? (oberes Dezil)	40		
⚑ Zu hohes KGV? (oberes Dezil)	67		

Coinbase wurde 2012 gegründet und ist die führende Plattform für den Austausch von Kryptowährungen in den USA. Das Unternehmen möchte Privatanlegern und Institutionen einen sicheren und gesetzeskonformen Einstieg in die Krypto-Wirtschaft bieten.



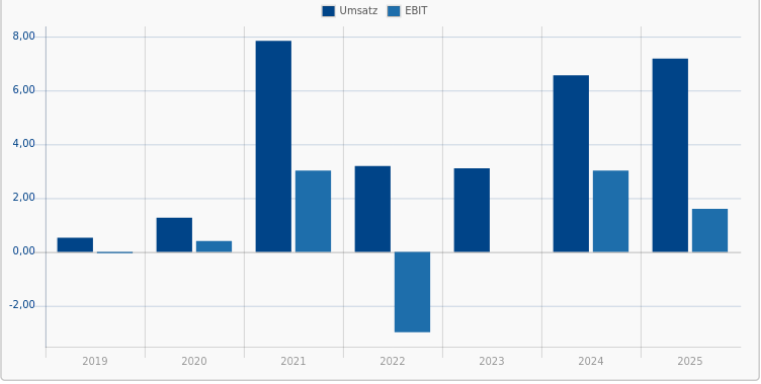

Rang 50

12 / 15

BWX Technologies Inc.

A14V4U | BWXT

Industrials / Aerospace & Defense

112,636 $

-0,45 %

25.11. 07:38

Wachstum und Stabilität:	2 / 4	Profitabilität / Rentabilität:	3 / 3
✓ Umsatzwachstum 5 Jahre	8,54 %	✓ Eigenkapitalrendite	28,61 %
✓ Stabilität Umsatzwachstum 5 Jahre	97,02 %	✓ Rendite auf das eingesetzte Kapital	13,71 %
✗ EPS-Wachstum 5 Jahre	4,22 %	✓ Nettogewinnmarge	10,21 %
✗ Stabilität EPS-Wachstum 5 Jahre	45,68 %		
Kursentwicklung und Volatilität:	**3 / 3**	**Sicherheit und Bilanz:**	**2 / 3**
✓ Volatilität	4,91 %	✗ Finanzverschuldung	47,20 %
✓ Performance pro Jahr	15,37 %	✓ EBIT / Verschuldung	0,22
✓ Kursstabilität	95,05 %	✓ EBIT / Zinszahlungen	9,92
Rote Flaggen:	**2 / 2**		
⚑ Zu hohes KUV? (oberes Dezil)	46		
⚑ Zu hohes KGV? (oberes Dezil)	51		

BWX Technologies Inc is a specialty manufacturer and service provider of nuclear components, operating in two segments: Government Operations and Commercial Operations. The Government Operations segment produces naval nuclear reactors and fuel for the U.S.

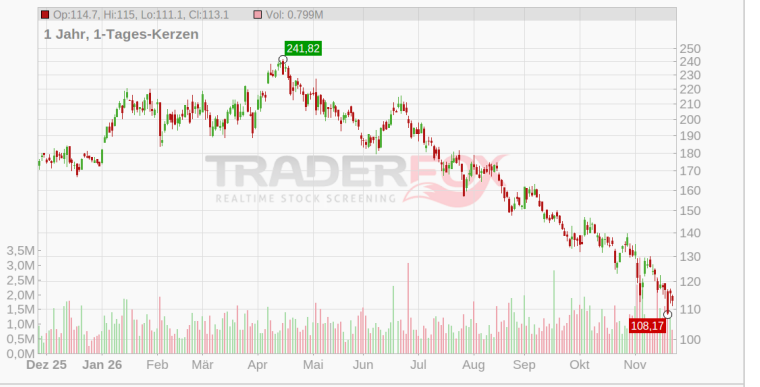

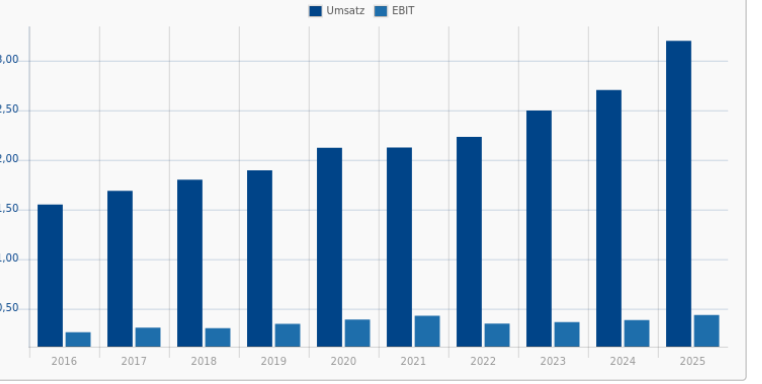

Rang 51

11 / 15

Universal Technical Institute

590097 | UTI

Consumer Defensive / Education & Training Services

19,217 $

-0,43 %

25.11. 07:39

Wachstum und Stabilität:	3 / 4	**Profitabilität / Rentabilität:**	2 / 3
✓ Umsatzwachstum 5 Jahre	21,77 %	✓ Eigenkapitalrendite	16,11 %
✓ Stabilität Umsatzwachstum 5 Jahre	98,07 %	✓ Rendite auf das eingesetzte Kapital	7,20 %
✓ EPS-Wachstum 5 Jahre	29,11 %	✗ Nettogewinnmarge	5,10 %
✗ Stabilität EPS-Wachstum 5 Jahre	59,67 %		
Kursentwicklung und Volatilität:	2 / 3	**Sicherheit und Bilanz:**	2 / 3
✗ Volatilität	7,82 %	✗ Finanzverschuldung	33,76 %
✓ Performance pro Jahr	22,97 %	✓ EBIT / Verschuldung	0,30
✓ Kursstabilität	89,75 %	✓ EBIT / Zinszahlungen	11,60
Rote Flaggen:	2 / 2		
⚑ Zu hohes KUV? (oberes Dezil)	76		
⚑ Zu hohes KGV? (oberes Dezil)	51		

Universal Technical Institute Inc is an educational institution. It provides undergraduate degree, as well as certificate programs for technicians in the automotive, diesel, collision repair, motorcycle and marine fields. The company's reportable segment which includes Universal Technical Institute (UTI) and Concorde Career Colleges, Corporate.



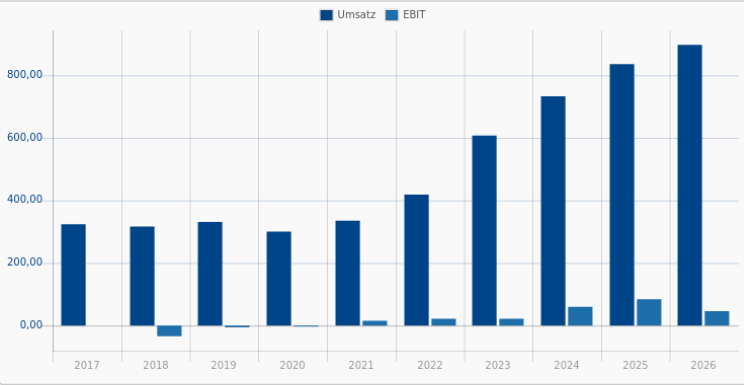

Rang 52

13 / 15

Smith-Midland Corp

924454 | SMID

Basic Materials / Building Materials

21,88

+3,31 %

24.11. 21:03

Wachstum und Stabilität:	3 / 4	**Profitabilität / Rentabilität:**	3 / 3
✓ Umsatzwachstum 5 Jahre	16,33 %	✓ Eigenkapitalrendite	16,17 %
✓ Stabilität Umsatzwachstum 5 Jahre	95,07 %	✓ Rendite auf das eingesetzte Kapital	14,66 %
✓ EPS-Wachstum 5 Jahre	35,85 %	✓ Nettogewinnmarge	8,16 %
✗ Stabilität EPS-Wachstum 5 Jahre	51,74 %		
Kursentwicklung und Volatilität:	2 / 3	**Sicherheit und Bilanz:**	3 / 3
✗ Volatilität	8,39 %	✓ Finanzverschuldung	5,17 %
✓ Performance pro Jahr	8,43 %	✓ EBIT / Verschuldung	3,77
✓ Kursstabilität	49,83 %	✓ EBIT / Zinszahlungen	75,93
Rote Flaggen:	2 / 2		
⚑ Zu hohes KUV? (oberes Dezil)	77		
⚑ Zu hohes KGV? (oberes Dezil)	94		

Smith-Midland Corp through its subsidiaries invents, develops, manufactures, markets, sells, and installs precast concrete products for primary use in the construction, highway, utilities, and farming industries. The firm's customers are general contractors and federal, state, and local transportation authorities. Its products include Slenderwall, JJhooks, Softsound, Sierra Wall and Easi set.



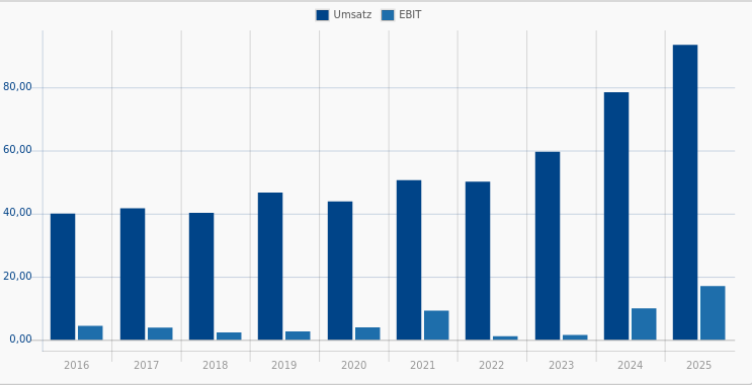

Rang 53

11 / 15

Park City Group Inc.

A0KEQ1 | PCYG

Technology / Software - Application

5,91

-0,64 %

25.11. 07:32

Wachstum und Stabilität:	3 / 4	Profitabilität / Rentabilität:	3 / 3
✗ Umsatzwachstum 5 Jahre	2,08 %	✓ Eigenkapitalrendite	14,14 %
✓ Stabilität Umsatzwachstum 5 Jahre	98,93 %	✓ Rendite auf das eingesetzte Kapital	11,53 %
✓ EPS-Wachstum 5 Jahre	17,90 %	✓ Nettogewinnmarge	30,83 %
✓ Stabilität EPS-Wachstum 5 Jahre	98,91 %		
Kursentwicklung und Volatilität:	**0 / 3**	**Sicherheit und Bilanz:**	**3 / 3**
✗ Volatilität	6,01 %	✓ Finanzverschuldung	0,48 %
✗ Performance pro Jahr	0,00 %	✓ EBIT / Verschuldung	27,24
✗ Kursstabilität	0,00 %	✓ EBIT / Zinszahlungen	208,31
Rote Flaggen:	**2 / 2**		
⚑ Zu hohes KUV? (oberes Dezil)	33		
⚑ Zu hohes KGV? (oberes Dezil)	82		

ReposiTrak Inc is a software-as-a-service (SaaS) company based in Murray, Utah, specializing in supply chain management solutions for retailers, suppliers, and wholesalers, prominently in the food industry. The company offers three main product suites: ReposiTrak Compliance Management, ReposiTrak Traceability Network, and ReposiTrak Supply Chain Solutions.



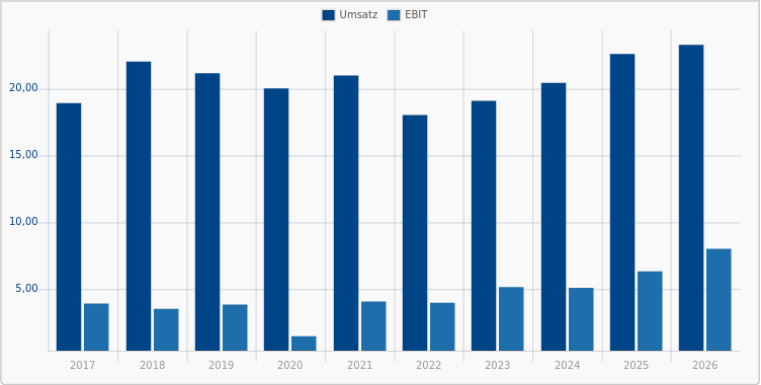

Rang 54

13 / 15

Cummins Inc.

853121 | CMI

Industrials / Diversified Industrials

411,552 $

-0,79 %

25.11. 07:39

Wachstum und Stabilität:	2 / 4	Profitabilität / Rentabilität:	3 / 3
✓ Umsatzwachstum 5 Jahre	11,19 %	✓ Eigenkapitalrendite	25,59 %
✗ Stabilität Umsatzwachstum 5 Jahre	87,81 %	✓ Rendite auf das eingesetzte Kapital	14,28 %
✓ EPS-Wachstum 5 Jahre	11,31 %	✓ Nettogewinnmarge	7,73 %
✗ Stabilität EPS-Wachstum 5 Jahre	46,29 %		
Kursentwicklung und Volatilität:	**3 / 3**	**Sicherheit und Bilanz:**	**3 / 3**
✓ Volatilität	3,80 %	✓ Finanzverschuldung	23,87 %
✓ Performance pro Jahr	12,52 %	✓ EBIT / Verschuldung	0,50
✓ Kursstabilität	92,10 %	✓ EBIT / Zinszahlungen	12,40
Rote Flaggen:	**2 / 2**		
⚑ Zu hohes KUV? (oberes Dezil)	68		
⚑ Zu hohes KGV? (oberes Dezil)	69		

Cummins ist führender Hersteller von Dieselmotoren für Nutzfahrzeuge, Off-Highway-Geräte und Eisenbahnlokomotiven und dieselbetriebenen elektrischen Generatoren. Der Umsatz ist historisch an den Lkw-Markt der Klasse 8 gebunden, auf dem es als Branchenführer 35% der Motoren liefert.

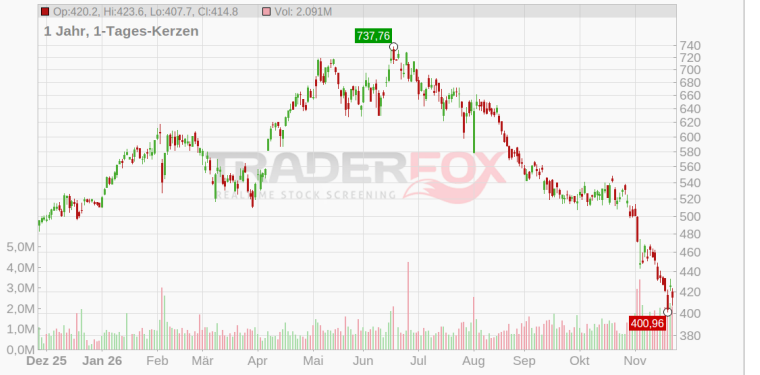

Rang 55

11 / 15

Flex Ltd.

890331 | FLEX

Technology / Contract Manufacturers

65,488 $

-1,49 %

25.11. 07:40

Wachstum und Stabilität:	2 / 4	**Profitabilität / Rentabilität:**	2 / 3
✗ Umsatzwachstum 5 Jahre	2,96 %	✓ Eigenkapitalrendite	16,49 %
✗ Stabilität Umsatzwachstum 5 Jahre	-6,60 %	✓ Rendite auf das eingesetzte Kapital	10,45 %
✓ EPS-Wachstum 5 Jahre	14,05 %	✗ Nettogewinnmarge	3,23 %
✓ Stabilität EPS-Wachstum 5 Jahre	74,13 %		
Kursentwicklung und Volatilität:	2 / 3	**Sicherheit und Bilanz:**	3 / 3
✗ Volatilität	8,14 %	✓ Finanzverschuldung	19,56 %
✓ Performance pro Jahr	45,06 %	✓ EBIT / Verschuldung	0,30
✓ Kursstabilität	94,27 %	✓ EBIT / Zinszahlungen	6,08
Rote Flaggen:	2 / 2		
⚑ Zu hohes KUV? (oberes Dezil)	79		
⚑ Zu hohes KGV? (oberes Dezil)	42		

Flex Ltd. gehört zu den weltweit führenden Anbietern von Entwicklungs-, Fertigungs- und Lieferkettenlösungen für die Elektronikindustrie mit operativem Hauptsitz in den USA und rechtlichem Sitz in Singapur. Das Unternehmen bedient als Auftragsfertiger ein diversifiziertes Kundenspektrum in Branchen wie der Automobil- und Medizintechnik, der Telekommunikation sowie der Cloud- und Energieinfrastruktur.



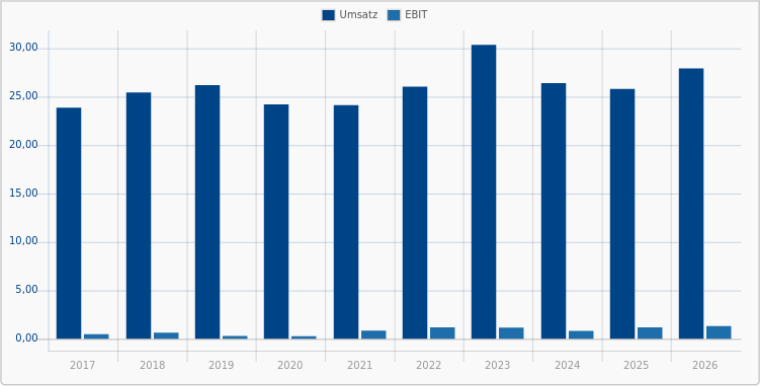

Rang 56

13 / 15

SPX Technologies Inc.

| SPXC

Industrials / Building Products & Equipment

141,128 $

-0,46 %

25.11. 07:37

Wachstum und Stabilität:	2 / 4	**Profitabilität / Rentabilität:**	3 / 3
✗ Umsatzwachstum 5 Jahre	7,75 %	✓ Eigenkapitalrendite	14,10 %
✓ Stabilität Umsatzwachstum 5 Jahre	99,97 %	✓ Rendite auf das eingesetzte Kapital	11,05 %
✓ EPS-Wachstum 5 Jahre	18,53 %	✓ Nettogewinnmarge	9,77 %
✗ Stabilität EPS-Wachstum 5 Jahre	-18,92 %		
Kursentwicklung und Volatilität:	3 / 3	**Sicherheit und Bilanz:**	3 / 3
✓ Volatilität	4,95 %	✓ Finanzverschuldung	13,92 %
✓ Performance pro Jahr	20,97 %	✓ EBIT / Verschuldung	0,71
✓ Kursstabilität	95,42 %	✓ EBIT / Zinszahlungen	7,43
Rote Flaggen:	2 / 2		
⚑ Zu hohes KUV? (oberes Dezil)	48		
⚑ Zu hohes KGV? (oberes Dezil)	55		

SPX Technologies Inc supplies engineered heating, ventilation, and air conditioning, or HVAC, products, as well as detection and measurement technologies and power equipment. The company operates through two reportable segments. The HVAC segment which generates the majority of the revenue for the company, designs, manufactures, installs, and services cooling products, as well as heating and ventilation products.



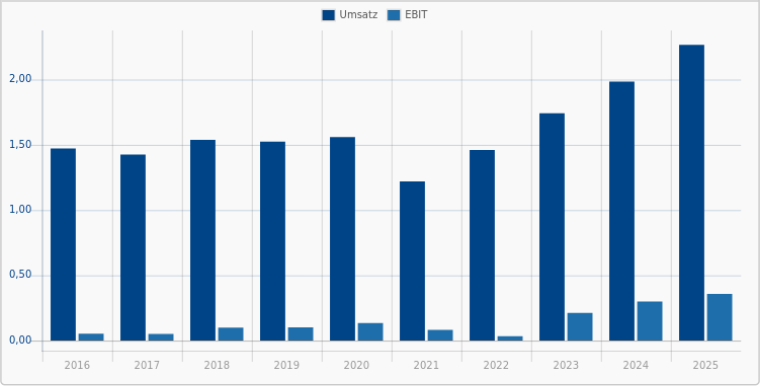

Rang 57
12 / 15

AAON

894255 | AAON
Basic Materials / Building Materials

74,67
-6,85 %
25.11. 01:38

Wachstum und Stabilität:	2 / 4	**Profitabilität / Rentabilität:**	3 / 3
✓ Umsatzwachstum 5 Jahre	22,89 %	✓ Eigenkapitalrendite	20,59 %
✓ Stabilität Umsatzwachstum 5 Jahre	96,87 %	✓ Rendite auf das eingesetzte Kapital	18,44 %
✗ EPS-Wachstum 5 Jahre	5,57 %	✓ Nettogewinnmarge	12,23 %
✗ Stabilität EPS-Wachstum 5 Jahre	51,26 %		
Kursentwicklung und Volatilität:	2 / 3	**Sicherheit und Bilanz:**	3 / 3
✗ Volatilität	8,50 %	✓ Finanzverschuldung	25,18 %
✓ Performance pro Jahr	11,52 %	✓ EBIT / Verschuldung	0,34
✓ Kursstabilität	80,41 %	✓ EBIT / Zinszahlungen	8,26
Rote Flaggen:	2 / 2		
⚑ Zu hohes KUV? (oberes Dezil)	36		
⚑ Zu hohes KGV? (oberes Dezil)	36		

AAON Inc is a manufacturer of air-conditioning and heating equipment. The products include rooftop units, chillers, packaged outdoor mechanical rooms, air-handling units, makeup air units, energy-recovery units, condensing units, geothermal heat pumps, and self-contained units and coils. The company operates through three segments: AAON Oklahoma, AAON Coil Products, and BASX.



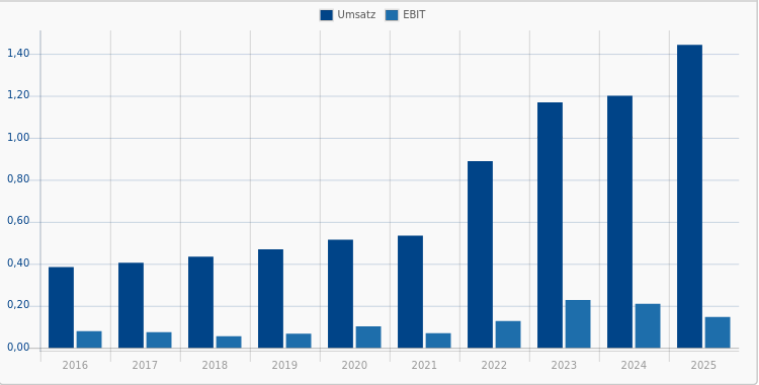

Rang 58
12 / 15

Dave

A3D4BP | DAVE
Technology / Software - Application

229,55
-3,89 %
24.11. 21:59

Wachstum und Stabilität:	3 / 4	**Profitabilität / Rentabilität:**	3 / 3
✓ Umsatzwachstum 5 Jahre	35,40 %	✓ Eigenkapitalrendite	22,43 %
✓ Stabilität Umsatzwachstum 5 Jahre	94,89 %	✓ Rendite auf das eingesetzte Kapital	24,05 %
✗ EPS-Wachstum 5 Jahre	0,00 %	✓ Nettogewinnmarge	11,10 %
✓ Stabilität EPS-Wachstum 5 Jahre	78,85 %		
Kursentwicklung und Volatilität:	1 / 3	**Sicherheit und Bilanz:**	3 / 3
✗ Volatilität	13,93 %	✓ Finanzverschuldung	15,43 %
✗ Performance pro Jahr	-6,30 %	✓ EBIT / Verschuldung	2,31
✓ Kursstabilität	54,90 %	✓ EBIT / Zinszahlungen	24,63
Rote Flaggen:	2 / 2		
⚑ Zu hohes KUV? (oberes Dezil)	28		
⚑ Zu hohes KGV? (oberes Dezil)	78		

Dave Inc is a financial services company. It is engaged in offering banking app that offers its customers banking, financial insights, overdraft protection, building credit, short-term liquidity, fee-free banking, and financial management tools, and finding side gigs.

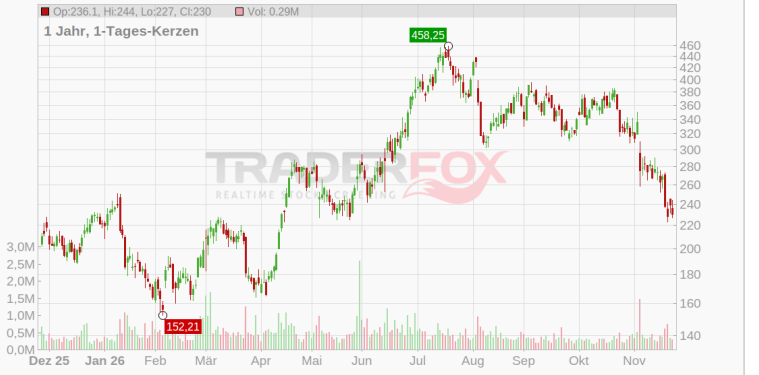

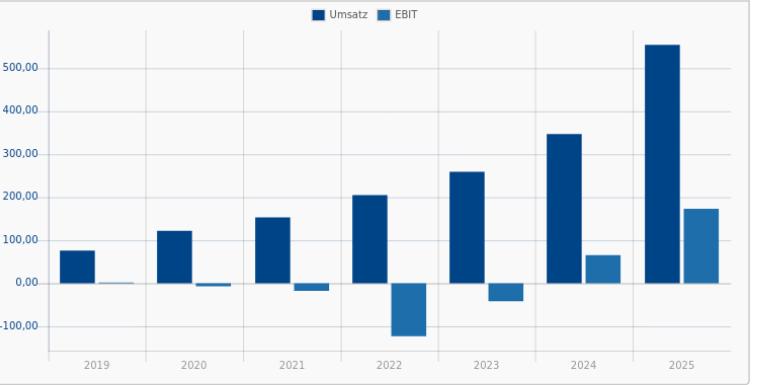

Rang 59

13 / 15

Rollins Inc.

859002 | ROL

Industrials / Business Services

37,905 $

-0,43 %

25.11. 07:38

Wachstum und Stabilität:	4 / 4	**Profitabilität / Rentabilität:**	3 / 3
✓ Umsatzwachstum 5 Jahre	11,72 %	✓ Eigenkapitalrendite	36,77 %
✓ Stabilität Umsatzwachstum 5 Jahre	99,88 %	✓ Rendite auf das eingesetzte Kapital	23,78 %
✓ EPS-Wachstum 5 Jahre	15,51 %	✓ Nettogewinnmarge	13,97 %
✓ Stabilität EPS-Wachstum 5 Jahre	98,79 %		
Kursentwicklung und Volatilität:	2 / 3	**Sicherheit und Bilanz:**	2 / 3
✓ Volatilität	3,20 %	✗ Finanzverschuldung	33,05 %
✗ Performance pro Jahr	0,29 %	✓ EBIT / Verschuldung	0,70
✓ Kursstabilität	64,61 %	✓ EBIT / Zinszahlungen	25,54
Rote Flaggen:	2 / 2		
Zu hohes KUV? (oberes Dezil)	32		
Zu hohes KGV? (oberes Dezil)	46		

Rollins is a global leader in route-based pest control services, with operations primarily in the United States and across North, Central, and South America, Europe, the Middle East, Africa, and Australia. Its portfolio of pest-control brands includes the prominent Orkin brand, a market leader in the US and Canada, with near-national coverage.

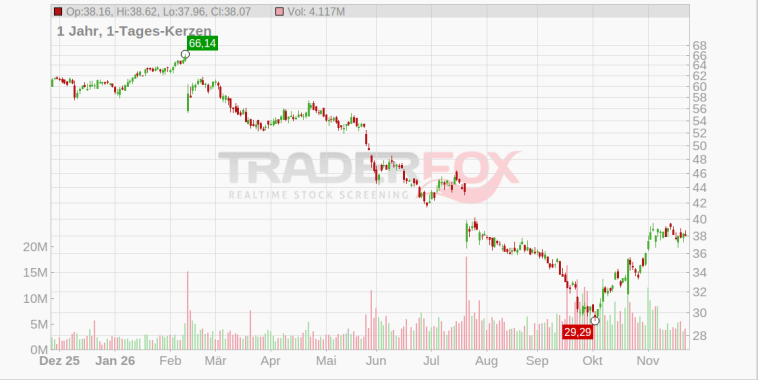

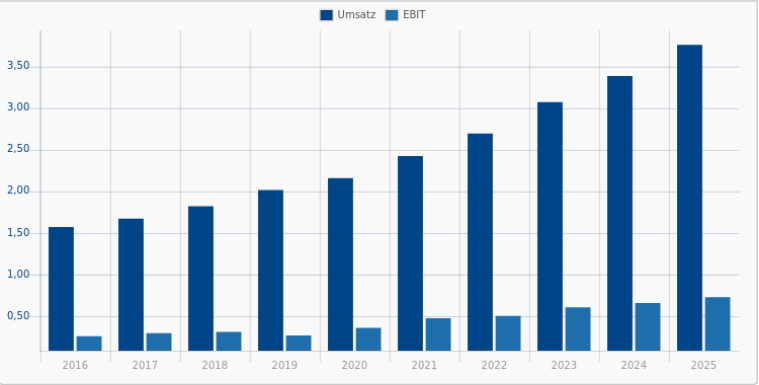

Rang 60

12 / 15

AppLovin Corp.

A2QR0K | APP

Communication Services / Advertising Agencies

373,757 $

-1,93 %

25.11. 07:40

Wachstum und Stabilität:	4 / 4	**Profitabilität / Rentabilität:**	3 / 3
✓ Umsatzwachstum 5 Jahre	30,45 %	✓ Eigenkapitalrendite	150,77 %
✓ Stabilität Umsatzwachstum 5 Jahre	94,63 %	✓ Rendite auf das eingesetzte Kapital	42,78 %
✓ EPS-Wachstum 5 Jahre	93,65 %	✓ Nettogewinnmarge	35,68 %
✓ Stabilität EPS-Wachstum 5 Jahre	90,50 %		
Kursentwicklung und Volatilität:	2 / 3	**Sicherheit und Bilanz:**	2 / 3
✗ Volatilität	12,97 %	✗ Finanzverschuldung	48,83 %
✓ Performance pro Jahr	39,13 %	✓ EBIT / Verschuldung	1,17
✓ Kursstabilität	83,96 %	✓ EBIT / Zinszahlungen	20,09
Rote Flaggen:	1 / 2		
Zu hohes KUV? (oberes Dezil)	9		
Zu hohes KGV? (oberes Dezil)	43		

AppLovin is a vertically integrated advertising technology company that serves as a demand-side platform for advertisers, a supply-side platform for publishers, and an exchange that facilitates transactions between the two. About 80% of AppLovin's revenue comes from the DSP, AppDiscovery, while the remainder comes from the SSP, Max.



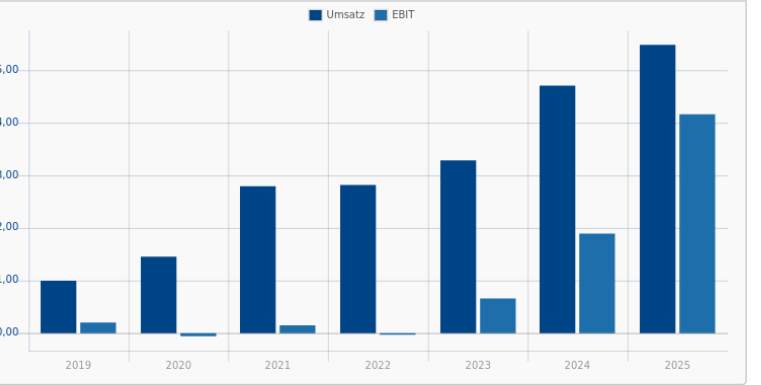

Rang 61
13 / 15

Lifeway Foods Inc.

925083 | LWAY
Consumer Defensive / Packaged Foods

19,03
-0,60 %
25.11. 07:30

Wachstum und Stabilität:	4 / 4	Profitabilität / Rentabilität:	2 / 3
✓ Umsatzwachstum 5 Jahre	15,81 %	✓ Eigenkapitalrendite	17,51 %
✓ Stabilität Umsatzwachstum 5 Jahre	99,79 %	✓ Rendite auf das eingesetzte Kapital	16,93 %
✓ EPS-Wachstum 5 Jahre	34,08 %	✗ Nettogewinnmarge	6,15 %
✓ Stabilität EPS-Wachstum 5 Jahre	84,70 %		
Kursentwicklung und Volatilität:	**2 / 3**	**Sicherheit und Bilanz:**	**3 / 3**
✗ Volatilität	9,78 %	✓ Finanzverschuldung	0,44 %
✓ Performance pro Jahr	27,04 %	✓ EBIT / Verschuldung	42,41
✓ Kursstabilität	91,33 %	✓ EBIT / Zinszahlungen	256,66
Rote Flaggen:	**2 / 2**		
⚑ Zu hohes KUV? (oberes Dezil)	73		
⚑ Zu hohes KGV? (oberes Dezil)	68		

Lifeway Foods Inc is engaged in manufacturing probiotic, cultured, functional dairy health food products. Its primary product is drinkable kefir, which is a cultured dairy product. Its product categories are Drinkable Kefir, which is the key revenue-driving product, European-style soft cheeses, Cream, ProBugs, Frozen Kefir, and Other dairy.

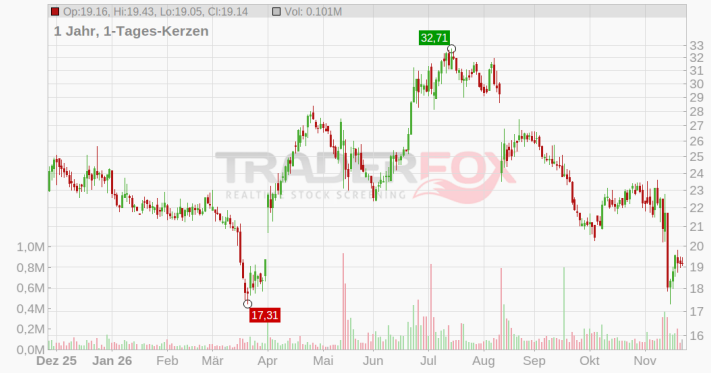

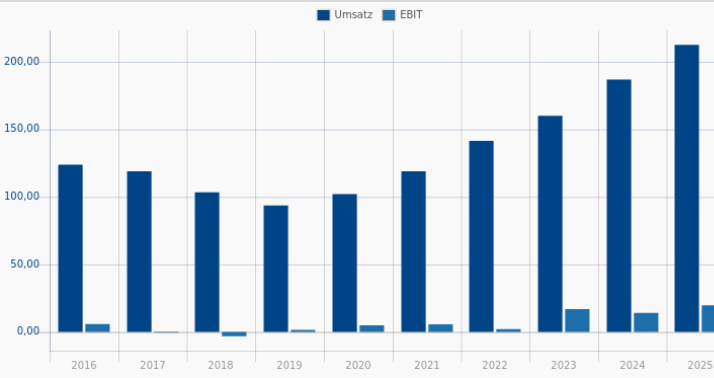

Rang 62
12 / 15

EnerSys Corp.

A0B7EH | ENS
Industrials / Electrical Equipment & Parts

126,148 $
-0,85 %
25.11. 07:37

Wachstum und Stabilität:	2 / 4	Profitabilität / Rentabilität:	3 / 3
✗ Umsatzwachstum 5 Jahre	4,73 %	✓ Eigenkapitalrendite	17,13 %
✗ Stabilität Umsatzwachstum 5 Jahre	71,83 %	✓ Rendite auf das eingesetzte Kapital	12,20 %
✓ EPS-Wachstum 5 Jahre	18,40 %	✓ Nettogewinnmarge	8,46 %
✓ Stabilität EPS-Wachstum 5 Jahre	90,51 %		
Kursentwicklung und Volatilität:	**3 / 3**	**Sicherheit und Bilanz:**	**2 / 3**
✓ Volatilität	4,42 %	✗ Finanzverschuldung	29,72 %
✓ Performance pro Jahr	10,41 %	✓ EBIT / Verschuldung	0,33
✓ Kursstabilität	85,09 %	✓ EBIT / Zinszahlungen	7,88
Rote Flaggen:	**2 / 2**		
⚑ Zu hohes KUV? (oberes Dezil)	76		
⚑ Zu hohes KGV? (oberes Dezil)	77		

EnerSys provides stored energy solutions for industrial applications. It also manufactures and distributes energy systems solutions and motive power batteries, specialty batteries, battery chargers, power equipment, battery accessories, and outdoor equipment enclosure solutions to customers.

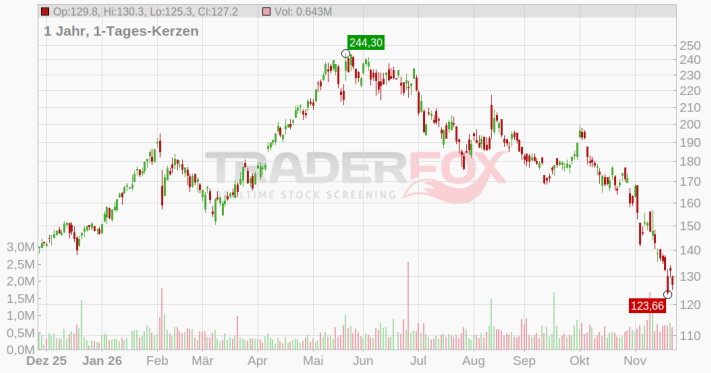

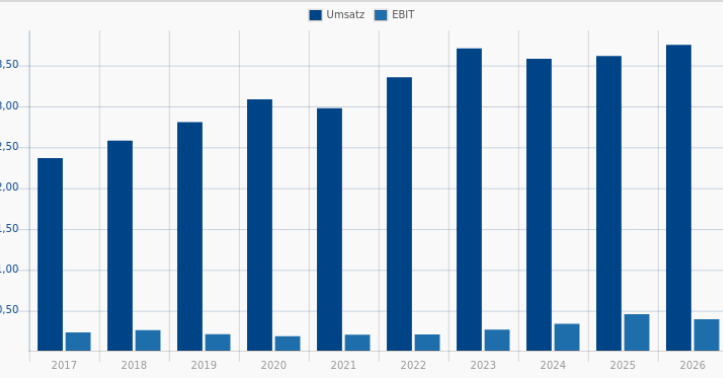

Rang 63

13 / 15

Innovative Solutions and Support

941003 | IA

Industrials / Aerospace & Defense

18,42

-1,13 %

24.11. 22:05

Wachstum und Stabilität:	3 / 4	**Profitabilität / Rentabilität:**	3 / 3
✓ Umsatzwachstum 5 Jahre	31,31 %	✓ Eigenkapitalrendite	21,09 %
✗ Stabilität Umsatzwachstum 5 Jahre	91,25 %	✓ Rendite auf das eingesetzte Kapital	16,19 %
✓ EPS-Wachstum 5 Jahre	36,18 %	✓ Nettogewinnmarge	16,89 %
✓ Stabilität EPS-Wachstum 5 Jahre	81,18 %		
Kursentwicklung und Volatilität:	2 / 3	**Sicherheit und Bilanz:**	3 / 3
✗ Volatilität	9,47 %	✓ Finanzverschuldung	23,35 %
✓ Performance pro Jahr	20,30 %	✓ EBIT / Verschuldung	0,90
✓ Kursstabilität	72,22 %	✓ EBIT / Zinszahlungen	12,55
Rote Flaggen:	2 / 2		
⚑ Zu hohes KUV? (oberes Dezil)	35		
⚑ Zu hohes KGV? (oberes Dezil)	63		

Innovative Solutions and Support Inc is a systems integrator that designs, manufactures, sells, and services air data equipment, engine display systems, standby equipment, primary flight guidance, and cockpit display systems for retrofit applications and original equipment manufacturers.



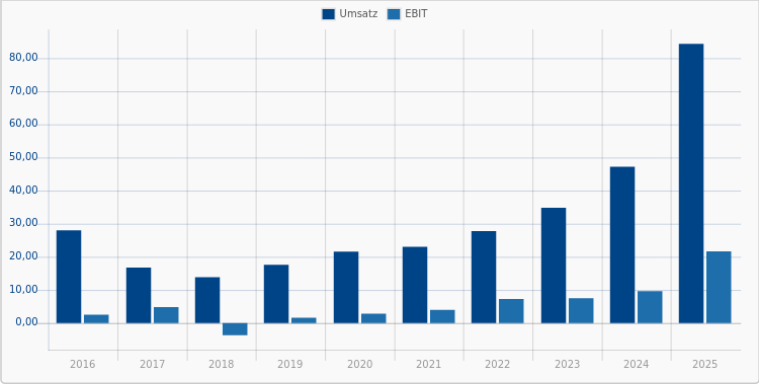

Rang 64

13 / 15

Anglogold Ashanti PLC

A3EQAK | AU

Basic Materials / Gold

75,485 $

-1,02 %

25.11. 07:39

Wachstum und Stabilität:	3 / 4	**Profitabilität / Rentabilität:**	3 / 3
✓ Umsatzwachstum 5 Jahre	17,45 %	✓ Eigenkapitalrendite	20,18 %
✗ Stabilität Umsatzwachstum 5 Jahre	85,75 %	✓ Rendite auf das eingesetzte Kapital	13,05 %
✓ EPS-Wachstum 5 Jahre	17,99 %	✓ Nettogewinnmarge	15,12 %
✓ Stabilität EPS-Wachstum 5 Jahre	66,23 %		
Kursentwicklung und Volatilität:	2 / 3	**Sicherheit und Bilanz:**	3 / 3
✗ Volatilität	7,65 %	✓ Finanzverschuldung	15,13 %
✓ Performance pro Jahr	38,00 %	✓ EBIT / Verschuldung	1,91
✓ Kursstabilität	88,35 %	✓ EBIT / Zinszahlungen	20,22
Rote Flaggen:	2 / 2		
⚑ Zu hohes KUV? (oberes Dezil)	39		
⚑ Zu hohes KGV? (oberes Dezil)	81		

Anglogold Ashanti PLC is an independent gold mining company. It has a diversified asset portfolio, including production from operations in eight countries (Argentina, Australia, Brazil, Egypt, Ghana, Guinea, the DRC, and Tanzania), supported by greenfield projects in the United States and Colombia.

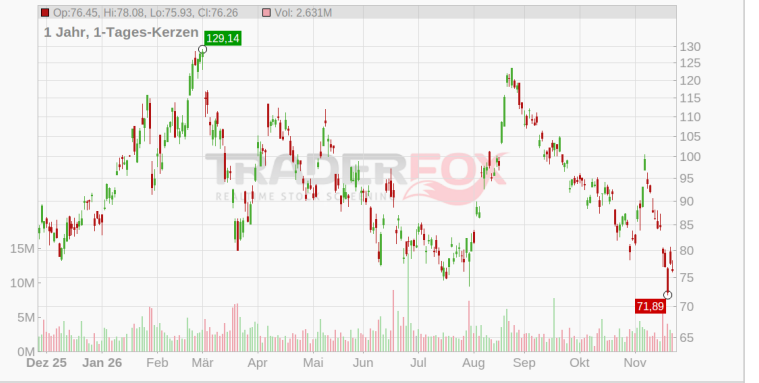

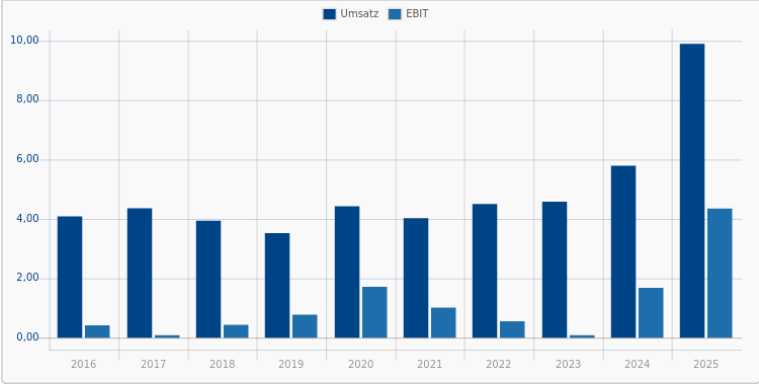

Rang 65

13 / 15

OCEANEERING INTERNATIONAL INC.

865291 | OII

Energy / Oil & Gas Equipment & Services

31,803 $

-0,49 %

25.11. 07:37

Wachstum und Stabilität:	4 / 4	Profitabilität / Rentabilität:	3 / 3
✓ Umsatzwachstum 5 Jahre	8,78 %	✓ Eigenkapitalrendite	26,94 %
✓ Stabilität Umsatzwachstum 5 Jahre	98,83 %	✓ Rendite auf das eingesetzte Kapital	13,21 %
✓ EPS-Wachstum 5 Jahre	22,02 %	✓ Nettogewinnmarge	7,42 %
✓ Stabilität EPS-Wachstum 5 Jahre	95,95 %		
Kursentwicklung und Volatilität:	**2 / 3**	**Sicherheit und Bilanz:**	**2 / 3**
✗ Volatilität	6,23 %	✗ Finanzverschuldung	32,74 %
✓ Performance pro Jahr	18,50 %	✓ EBIT / Verschuldung	0,35
✓ Kursstabilität	86,18 %	✓ EBIT / Zinszahlungen	8,34
Rote Flaggen:	**2 / 2**		
⚑ Zu hohes KUV? (oberes Dezil)	77		
⚑ Zu hohes KGV? (oberes Dezil)	94		

Oceaneering International Inc is a provider of engineered services and products and robotic solutions to the offshore energy, defense, aerospace, manufacturing, and entertainment industries. A majority of its products are produced for the offshore oil and gas market.



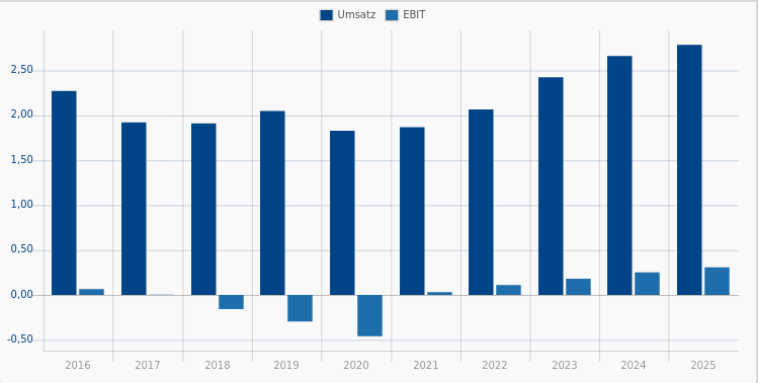

Rang 66

13 / 15

Parsons Corp.

A2PJFZ | PSN

Technology / Information Technology Services

51,444 $

-0,44 %

25.11. 07:38

Wachstum und Stabilität:	4 / 4	Profitabilität / Rentabilität:	2 / 3
✓ Umsatzwachstum 5 Jahre	10,18 %	✓ Eigenkapitalrendite	11,59 %
✓ Stabilität Umsatzwachstum 5 Jahre	94,08 %	✓ Rendite auf das eingesetzte Kapital	8,21 %
✓ EPS-Wachstum 5 Jahre	18,19 %	✗ Nettogewinnmarge	4,33 %
✓ Stabilität EPS-Wachstum 5 Jahre	97,63 %		
Kursentwicklung und Volatilität:	**2 / 3**	**Sicherheit und Bilanz:**	**3 / 3**
✗ Volatilität	5,54 %	✓ Finanzverschuldung	23,96 %
✓ Performance pro Jahr	8,70 %	✓ EBIT / Verschuldung	0,31
✓ Kursstabilität	53,96 %	✓ EBIT / Zinszahlungen	8,32
Rote Flaggen:	**2 / 2**		
⚑ Zu hohes KUV? (oberes Dezil)	83		
⚑ Zu hohes KGV? (oberes Dezil)	64		

Parsons Corp is a provider of technology-driven solutions in the defense, intelligence, and critical infrastructure markets. The business activities of the group are carried out through Federal Solutions and Critical Infrastructure segments. The Federal Solutions segment is a high-end service and technology provider to the U.S.



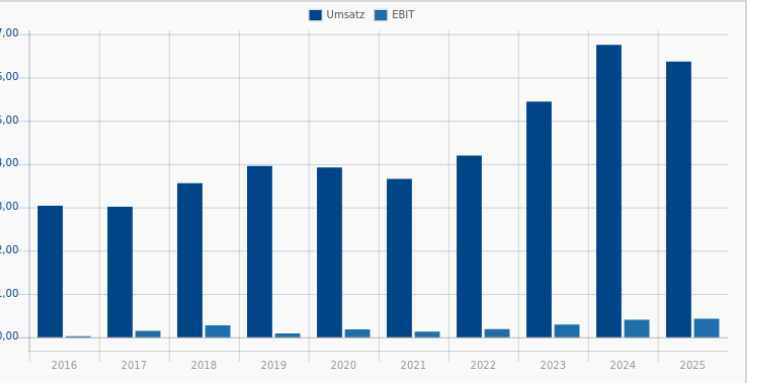

Rang 67

12 / 15

Mama's Creations

A2QBSG | MAMA

Consumer Defensive / Packaged Foods

11,18

-0,71 %

24.11. 21:59

Wachstum und Stabilität:	3 / 4	**Profitabilität / Rentabilität:**	2 / 3
✓ Umsatzwachstum 5 Jahre	33,33 %	✓ Eigenkapitalrendite	24,13 %
✓ Stabilität Umsatzwachstum 5 Jahre	97,30 %	✓ Rendite auf das eingesetzte Kapital	15,48 %
✗ EPS-Wachstum 5 Jahre	3,13 %	✗ Nettogewinnmarge	4,15 %
✓ Stabilität EPS-Wachstum 5 Jahre	73,29 %		
Kursentwicklung und Volatilität:	2 / 3	**Sicherheit und Bilanz:**	3 / 3
✗ Volatilität	6,94 %	✓ Finanzverschuldung	16,88 %
✓ Performance pro Jahr	36,03 %	✓ EBIT / Verschuldung	0,49
✓ Kursstabilität	95,17 %	✓ EBIT / Zinszahlungen	15,07
Rote Flaggen:	2 / 2		
⚑ Zu hohes KUV? (oberes Dezil)	49		
⚑ Zu hohes KGV? (oberes Dezil)	33		

Mama's Creations Inc manufactures and markets fresh deli-prepared foods distributed through grocery, mass, club, and convenience stores across the United States. Its product portfolio includes refrigerated prepared foods such as meatballs,meatloaf, sausage products, and pasta and rice entrees. The products are principally sold to supermarkets, club chains, mass-market retailers, and food distributors.



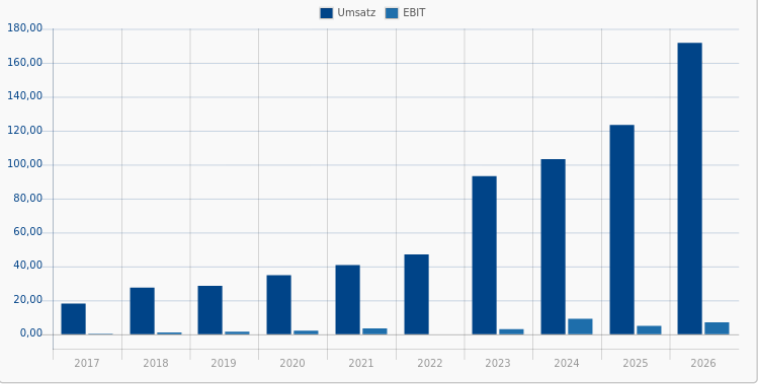

Rang 68

13 / 15

ESCO Technologies Inc.

880907 | ESE

Technology / Scientific & Technical Instruments

214,907 $

-0,48 %

25.11. 07:37

Wachstum und Stabilität:	3 / 4	**Profitabilität / Rentabilität:**	2 / 3
✓ Umsatzwachstum 5 Jahre	13,07 %	✗ Eigenkapitalrendite	8,65 %
✓ Stabilität Umsatzwachstum 5 Jahre	96,54 %	✓ Rendite auf das eingesetzte Kapital	8,16 %
✓ EPS-Wachstum 5 Jahre	18,43 %	✓ Nettogewinnmarge	10,07 %
✗ Stabilität EPS-Wachstum 5 Jahre	59,12 %		
Kursentwicklung und Volatilität:	3 / 3	**Sicherheit und Bilanz:**	3 / 3
✓ Volatilität	4,19 %	✓ Finanzverschuldung	9,56 %
✓ Performance pro Jahr	22,70 %	✓ EBIT / Verschuldung	0,74
✓ Kursstabilität	95,34 %	✓ EBIT / Zinszahlungen	12,00
Rote Flaggen:	2 / 2		
⚑ Zu hohes KUV? (oberes Dezil)	36		
⚑ Zu hohes KGV? (oberes Dezil)	44		

ESCO Technologies Inc sells engineered products and systems for utility, industrial, aerospace, and commercial applications. The firm operates in three segments: Aerospace & Defense (A&D), Utility Solutions Group (USG), and RF Test & Measurement (Test). The Aerospace and Defense segment designs and manufactures specialty filtration and naval products. The USG segment provides diagnostic testing solutions.



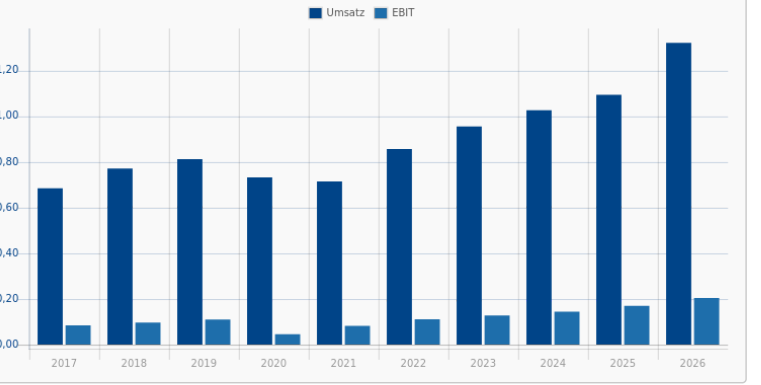

Rang 69

13 / 15

TransMedics Group Inc.

| TMDX

Healthcare / Medical Devices

93,008 $

-0,44 %

25.11. 07:38

Wachstum und Stabilität:	4 / 4	Profitabilität / Rentabilität:	3 / 3
✓ Umsatzwachstum 5 Jahre	88,21 %	✓ Eigenkapitalrendite	20,42 %
✓ Stabilität Umsatzwachstum 5 Jahre	98,67 %	✓ Rendite auf das eingesetzte Kapital	9,25 %
✓ EPS-Wachstum 5 Jahre	46,84 %	✓ Nettogewinnmarge	9,70 %
✓ Stabilität EPS-Wachstum 5 Jahre	88,90 %		
Kursentwicklung und Volatilität:	**2 / 3**	**Sicherheit und Bilanz:**	**2 / 3**
✗ Volatilität	9,32 %	✗ Finanzverschuldung	48,60 %
✓ Performance pro Jahr	24,43 %	✓ EBIT / Verschuldung	0,23
✓ Kursstabilität	71,18 %	✓ EBIT / Zinszahlungen	8,80
Rote Flaggen:	**2 / 2**		
⚑ Zu hohes KUV? (oberes Dezil)	28		
⚑ Zu hohes KGV? (oberes Dezil)	76		

TransMedics Group Inc is a commercial-stage medical technology company transforming organ transplant therapy for end-stage organ failure patients across multiple disease states. It has developed the Organ Care System (OCS) to comprehensively address the limitations of cold storage.



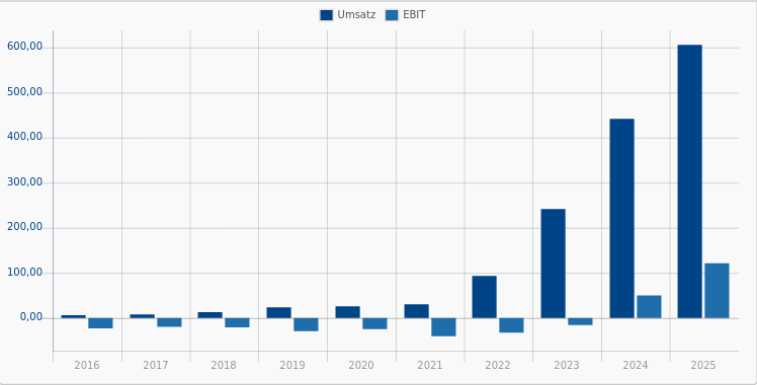

Rang 70

11 / 15

Limbach Holdings Inc.

| LMB

Industrials / Building Products & Equipment

53,38

-0,46 %

25.11. 07:32

Wachstum und Stabilität:	2 / 4	Profitabilität / Rentabilität:	2 / 3
✗ Umsatzwachstum 5 Jahre	2,62 %	✓ Eigenkapitalrendite	21,63 %
✗ Stabilität Umsatzwachstum 5 Jahre	82,30 %	✓ Rendite auf das eingesetzte Kapital	16,32 %
✓ EPS-Wachstum 5 Jahre	35,42 %	✗ Nettogewinnmarge	5,34 %
✓ Stabilität EPS-Wachstum 5 Jahre	97,18 %		
Kursentwicklung und Volatilität:	**2 / 3**	**Sicherheit und Bilanz:**	**3 / 3**
✗ Volatilität	8,32 %	✓ Finanzverschuldung	14,66 %
✓ Performance pro Jahr	49,98 %	✓ EBIT / Verschuldung	0,91
✓ Kursstabilität	87,38 %	✓ EBIT / Zinszahlungen	16,26
Rote Flaggen:	**2 / 2**		
⚑ Zu hohes KUV? (oberes Dezil)	81		
⚑ Zu hohes KGV? (oberes Dezil)	78		

Limbach Holdings Inc is a building systems solutions firm that designs, delivers, and maintains mechanical (heating, ventilation, and air conditioning), electrical, plumbing, and controls (MEPC) systems. The Company partners with owners and operators of facilities across healthcare, industrial and manufacturing, data centers, life sciences, higher education, and cultural and entertainment markets.

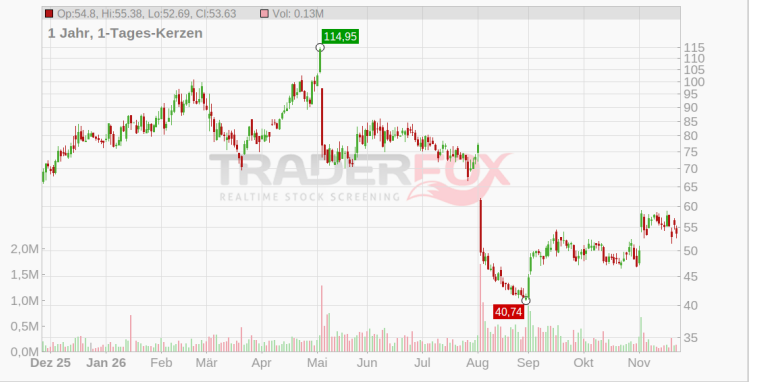

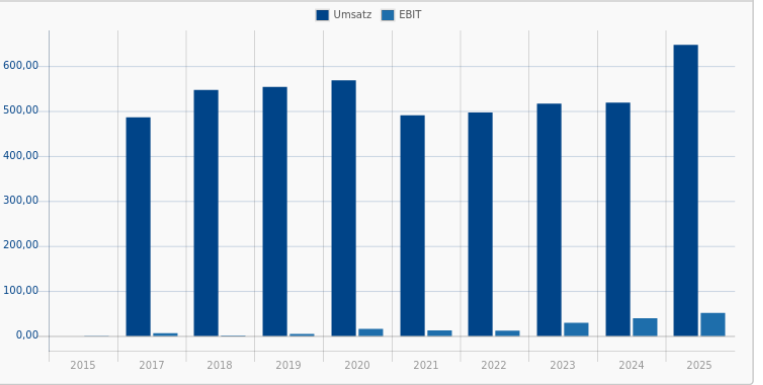

Rang 71

11 / 15

Lululemon Athletica Inc.

A0MXBY | LULU

Consumer Cyclical / Apparel Stores

105,369 $

-0,64 %

25.11. 07:40

Wachstum und Stabilität:	4 / 4	**Profitabilität / Rentabilität:**	3 / 3
✓ Umsatzwachstum 5 Jahre	20,33 %	✓ Eigenkapitalrendite	40,81 %
✓ Stabilität Umsatzwachstum 5 Jahre	97,58 %	✓ Rendite auf das eingesetzte Kapital	30,12 %
✓ EPS-Wachstum 5 Jahre	24,04 %	✓ Nettogewinnmarge	15,83 %
✓ Stabilität EPS-Wachstum 5 Jahre	86,50 %		
Kursentwicklung und Volatilität:	0 / 3	**Sicherheit und Bilanz:**	2 / 3
✗ Volatilität	5,91 %	✓ Finanzverschuldung	21,27 %
✗ Performance pro Jahr	-24,44 %	✓ EBIT / Verschuldung	1,24
✗ Kursstabilität	-74,99 %	✗ EBIT / Zinszahlungen	0,00
Rote Flaggen:	2 / 2		
⚑ Zu hohes KUV? (oberes Dezil)	79		
⚑ Zu hohes KGV? (oberes Dezil)	96		

Lululemon Athletica designs, distributes, and markets athletic apparel, footwear, and accessories for women, men, and girls. The company offers pants, shorts, tops, and jackets for both leisure and athletic activities such as yoga and running. Lululemon also sells fitness accessories, such as bags, yoga mats, and equipment.



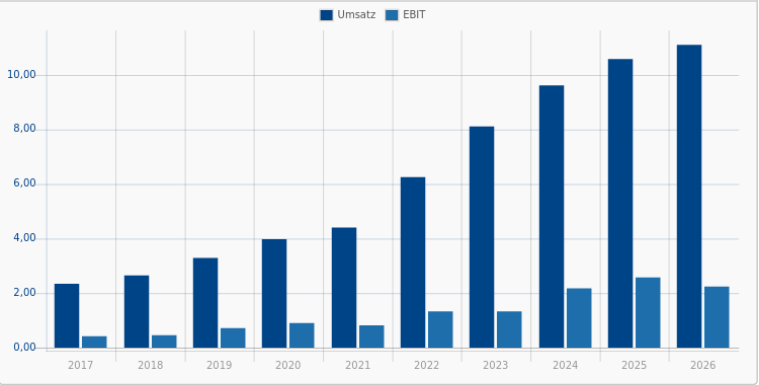

Rang 72

11 / 15

Tetra Technologies Inc

880267 | TTI

Energy / Oil & Gas Equipment & Services

5,85

-0,49 %

25.11. 07:32

Wachstum und Stabilität:	2 / 4	**Profitabilität / Rentabilität:**	3 / 3
✓ Umsatzwachstum 5 Jahre	10,81 %	✓ Eigenkapitalrendite	28,96 %
✗ Stabilität Umsatzwachstum 5 Jahre	83,49 %	✓ Rendite auf das eingesetzte Kapital	16,99 %
✓ EPS-Wachstum 5 Jahre	15,42 %	✓ Nettogewinnmarge	7,90 %
✗ Stabilität EPS-Wachstum 5 Jahre	-32,91 %		
Kursentwicklung und Volatilität:	2 / 3	**Sicherheit und Bilanz:**	2 / 3
✗ Volatilität	8,06 %	✗ Finanzverschuldung	33,35 %
✓ Performance pro Jahr	13,87 %	✓ EBIT / Verschuldung	0,19
✓ Kursstabilität	61,34 %	✓ EBIT / Zinszahlungen	2,53
Rote Flaggen:	2 / 2		
⚑ Zu hohes KUV? (oberes Dezil)	73		
⚑ Zu hohes KGV? (oberes Dezil)	28		

Tetra Technologies Inc is a diversified oil and gas services company, focused on completion fluids and associated products and services, water management, frac flowback, production well testing, offshore rig cooling, and compression services. It has two reporting segments, namely Completion Fluids & Products and Water & Flowback Services.



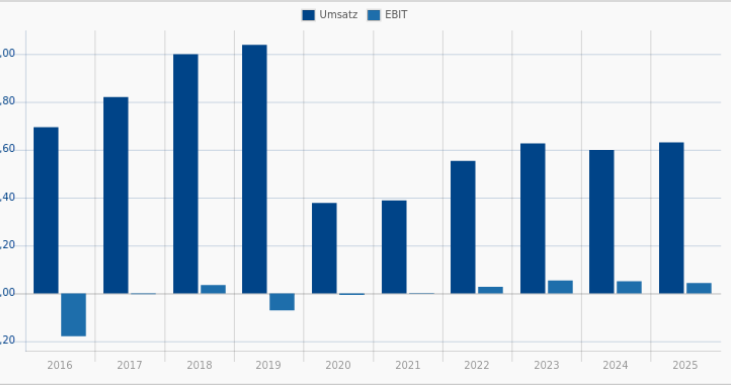

Rang 73

11 / 15

Optex Systems Holdings Inc.

A1411R | OPXS

Industrials / Aerospace & Defense

7,523 $

-0,75 %

25.11. 07:39

Wachstum und Stabilität:	4 / 4	**Profitabilität / Rentabilität:**	3 / 3
✓ Umsatzwachstum 5 Jahre	9,81 %	✓ Eigenkapitalrendite	21,28 %
✓ Stabilität Umsatzwachstum 5 Jahre	98,34 %	✓ Rendite auf das eingesetzte Kapital	18,07 %
✓ EPS-Wachstum 5 Jahre	39,89 %	✓ Nettogewinnmarge	10,78 %
✓ Stabilität EPS-Wachstum 5 Jahre	95,94 %		
Kursentwicklung und Volatilität:	0 / 3	**Sicherheit und Bilanz:**	2 / 3
✗ Volatilität	0,00 %	✓ Finanzverschuldung	6,16 %
✗ Performance pro Jahr	0,00 %	✓ EBIT / Verschuldung	3,42
✗ Kursstabilität	0,00 %	✗ EBIT / Zinszahlungen	0,00
Rote Flaggen:	2 / 2		
⚑ Zu hohes KUV? (oberes Dezil)	75		
⚑ Zu hohes KGV? (oberes Dezil)	93		

Optex Systems Holdings Inc manufactures optical sighting systems and assemblies for the U.S. Department of Defense, foreign military applications, and commercial markets. Its products are installed on a variety of United States military land vehicles, such as the Abrams and Bradley fighting vehicles, light armored and security vehicles, and have been selected for installation on the Stryker family of vehicles.



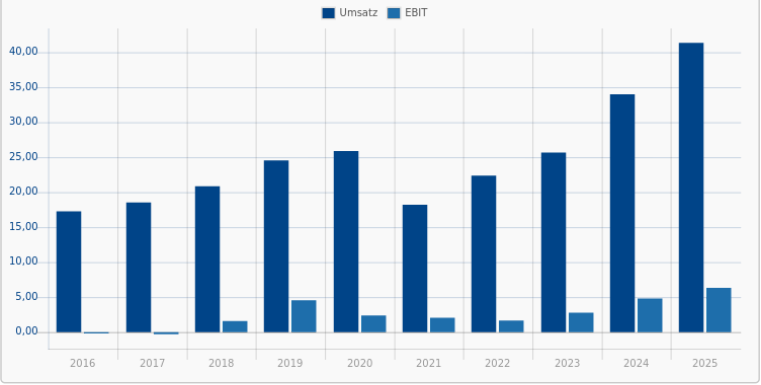

Rang 74

11 / 15

Sanmina Corp.

A1JYVT | SANM

Technology / Electronic Components

136,301 $

-1,42 %

25.11. 07:40

Wachstum und Stabilität:	2 / 4	**Profitabilität / Rentabilität:**	2 / 3
✓ Umsatzwachstum 5 Jahre	16,54 %	✓ Eigenkapitalrendite	12,98 %
✗ Stabilität Umsatzwachstum 5 Jahre	67,85 %	✓ Rendite auf das eingesetzte Kapital	9,84 %
✓ EPS-Wachstum 5 Jahre	11,18 %	✗ Nettogewinnmarge	3,06 %
✗ Stabilität EPS-Wachstum 5 Jahre	62,52 %		
Kursentwicklung und Volatilität:	2 / 3	**Sicherheit und Bilanz:**	3 / 3
✗ Volatilität	7,12 %	✓ Finanzverschuldung	19,44 %
✓ Performance pro Jahr	28,62 %	✓ EBIT / Verschuldung	0,32
✓ Kursstabilität	92,67 %	✓ EBIT / Zinszahlungen	5,50
Rote Flaggen:	2 / 2		
⚑ Zu hohes KUV? (oberes Dezil)	91		
⚑ Zu hohes KGV? (oberes Dezil)	70		

Die Sanmina Corporation ist ein US-amerikanisches Dienstleistungsunternehmen im Bereich der Elektronikfertigung mit Hauptsitz in San Jose, Kalifornien. Das 1980 gegründete Unternehmen bietet End-to-End-Lösungen an, die von der Produktentwicklung und dem Design über die Fertigung von Leiterplatten und komplexen Systemen bis hin zur globalen Logistik und After-Market-Services reichen.



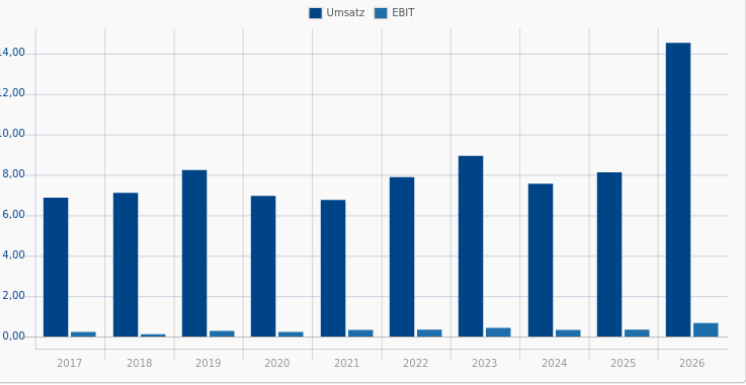

Rang 75

12 / 15

Ubiquiti

A2PQP8 | UI

Technology / Communication Equipment

627,05

-1,61 %

25.11. 00:43

Wachstum und Stabilität:	3 / 4	Profitabilität / Rentabilität:	2 / 3
✓ Umsatzwachstum 5 Jahre	11,52 %	✗ Eigenkapitalrendite	0,00 %
✗ Stabilität Umsatzwachstum 5 Jahre	93,23 %	✓ Rendite auf das eingesetzte Kapital	70,78 %
✓ EPS-Wachstum 5 Jahre	10,14 %	✓ Nettogewinnmarge	25,05 %
✓ Stabilität EPS-Wachstum 5 Jahre	87,61 %		
Kursentwicklung und Volatilität:	**2 / 3**	**Sicherheit und Bilanz:**	**3 / 3**
✗ Volatilität	7,38 %	✓ Finanzverschuldung	3,64 %
✓ Performance pro Jahr	15,96 %	✓ EBIT / Verschuldung	14,83
✓ Kursstabilität	59,06 %	✓ EBIT / Zinszahlungen	500,82
Rote Flaggen:	**2 / 2**		
⚑ Zu hohes KUV? (oberes Dezil)	14		
⚑ Zu hohes KGV? (oberes Dezil)	42		

Ubiquiti Inc develops and sells networking equipment and provides related software platforms through distributors, online retailers, and its web stores. The Company develops technology platforms for high-capacity distributed Internet access and secure, easily managed network infrastructure, including connected sensors, cameras, access devices, appliances and other endpoint devices for enterprise, industrial and service-provider environments.



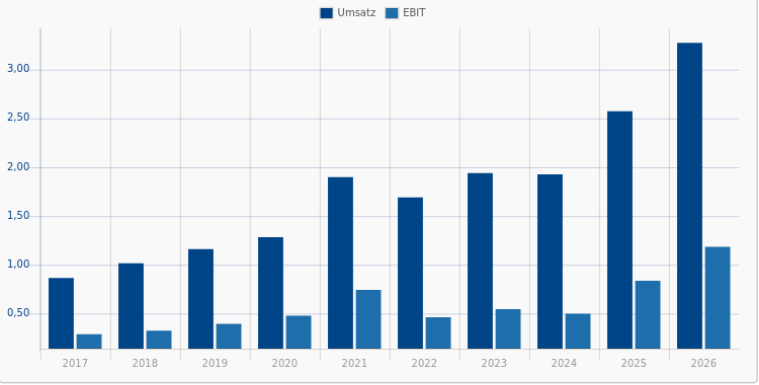

Rang 76

12 / 15

NWPX Infrastructure Inc

923660 | NWPX

Basic Materials / Steel

87,55

-2,16 %

24.11. 21:59

Wachstum und Stabilität:	3 / 4	Profitabilität / Rentabilität:	1 / 3
✓ Umsatzwachstum 5 Jahre	12,97 %	✗ Eigenkapitalrendite	8,44 %
✗ Stabilität Umsatzwachstum 5 Jahre	91,08 %	✓ Rendite auf das eingesetzte Kapital	6,60 %
✓ EPS-Wachstum 5 Jahre	13,17 %	✗ Nettogewinnmarge	6,14 %
✓ Stabilität EPS-Wachstum 5 Jahre	79,53 %		
Kursentwicklung und Volatilität:	**3 / 3**	**Sicherheit und Bilanz:**	**3 / 3**
✓ Volatilität	5,26 %	✓ Finanzverschuldung	17,74 %
✓ Performance pro Jahr	30,05 %	✓ EBIT / Verschuldung	0,48
✓ Kursstabilität	85,22 %	✓ EBIT / Zinszahlungen	18,81
Rote Flaggen:	**2 / 2**		
⚑ Zu hohes KUV? (oberes Dezil)	69		
⚑ Zu hohes KGV? (oberes Dezil)	61		

NWPX Infrastructure Inc is a manufacturer of water-related infrastructure products, and operates in two segments, Water Transmission Systems (WTS), operating as the Northwest Pipe Company brand, and Precast Infrastructure and Engineered Systems (Precast), which includes the brands NWPX Geneva and NWPX Park.

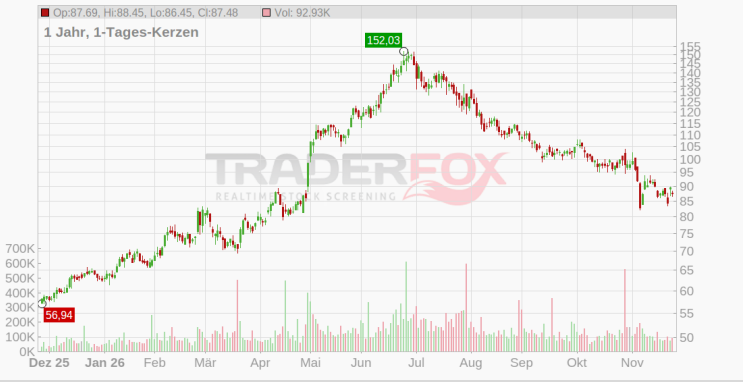

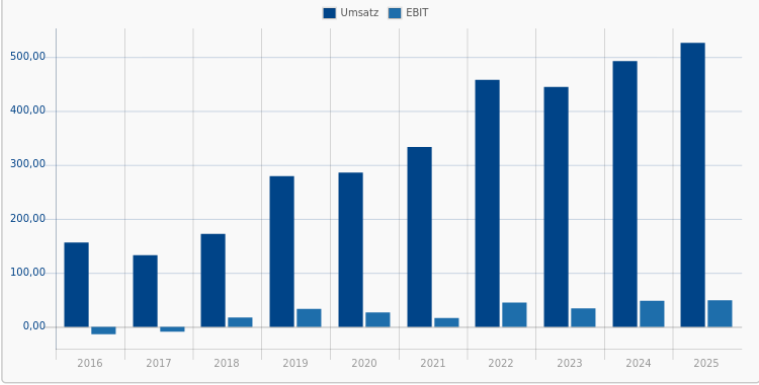

Rang 77

12 / 15

NAPCO Security Technologies Inc.

877793 | NSSC

Industrials / Security & Protection Services

29,629 $

-0,87 %

25.11. 07:37

Wachstum und Stabilität:	3 / 4	Profitabilität / Rentabilität:	3 / 3
✓ Umsatzwachstum 5 Jahre	12,15 %	✓ Eigenkapitalrendite	26,84 %
✗ Stabilität Umsatzwachstum 5 Jahre	92,04 %	✓ Rendite auf das eingesetzte Kapital	24,37 %
✓ EPS-Wachstum 5 Jahre	24,47 %	✓ Nettogewinnmarge	23,85 %
✓ Stabilität EPS-Wachstum 5 Jahre	81,81 %		
Kursentwicklung und Volatilität:	**2 / 3**	**Sicherheit und Bilanz:**	**2 / 3**
✗ Volatilität	6,69 %	✓ Finanzverschuldung	2,17 %
✓ Performance pro Jahr	6,22 %	✓ EBIT / Verschuldung	8,93
✓ Kursstabilität	57,35 %	✗ EBIT / Zinszahlungen	0,00
Rote Flaggen:	**2 / 2**		
⚑ Zu hohes KUV? (oberes Dezil)	29		
⚑ Zu hohes KGV? (oberes Dezil)	60		

NAPCO Security Technologies Inc develops, manufactures, and distributes security products, including access control systems, door security products, intrusion and fire alarm systems, alarm communication services, and video surveillance products for commercial and residential use. The Company also provides wireless communication services for intrusion and fire alarm systems.



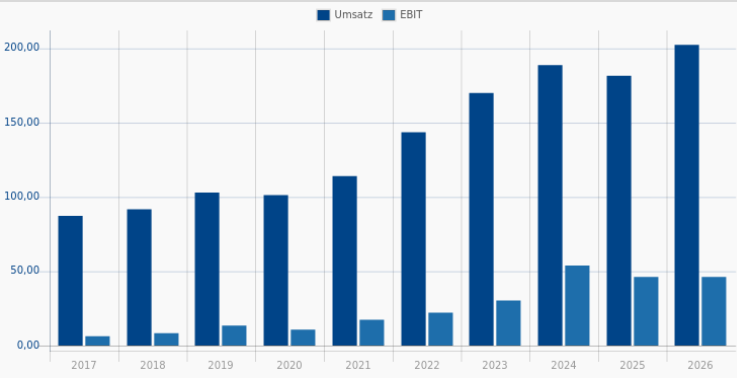

Rang 78

11 / 15

Axcelis Technologies Inc.

A2AM8Z | ACLS

Technology / Semiconductor Equipment & Materials

95,153 $

-1,64 %

25.11. 07:39

Wachstum und Stabilität:	2 / 4	Profitabilität / Rentabilität:	3 / 3
✓ Umsatzwachstum 5 Jahre	12,07 %	✓ Eigenkapitalrendite	21,92 %
✗ Stabilität Umsatzwachstum 5 Jahre	40,08 %	✓ Rendite auf das eingesetzte Kapital	19,35 %
✓ EPS-Wachstum 5 Jahre	20,49 %	✓ Nettogewinnmarge	18,62 %
✗ Stabilität EPS-Wachstum 5 Jahre	20,41 %		
Kursentwicklung und Volatilität:	**1 / 3**	**Sicherheit und Bilanz:**	**3 / 3**
✗ Volatilität	7,61 %	✓ Finanzverschuldung	3,11 %
✓ Performance pro Jahr	14,24 %	✓ EBIT / Verschuldung	2,89
✗ Kursstabilität	22,65 %	✓ EBIT / Zinszahlungen	22,77
Rote Flaggen:	**2 / 2**		
⚑ Zu hohes KUV? (oberes Dezil)	43		
⚑ Zu hohes KGV? (oberes Dezil)	58		

Axcelis Technologies Inc designs, manufactures, and services ion implantation and other processing equipment used in the fabrication of semiconductor chips. In addition to equipment, the company provides aftermarket lifecycle products and services, including used tools, spare parts, equipment upgrades, maintenance services, and customer training.



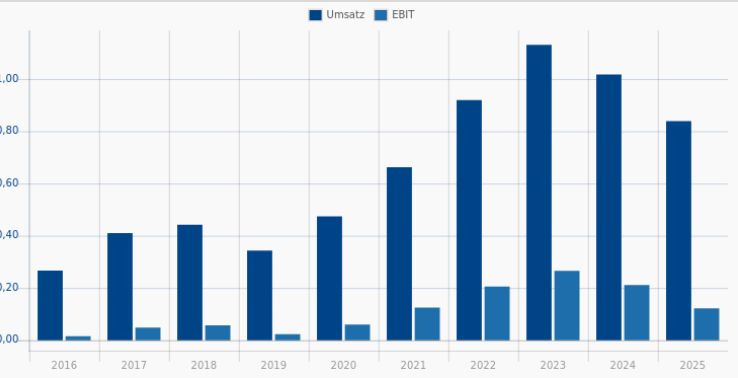

Rang 79

12 / 15

Lennox International Inc.

924838 | LII

Industrials / Diversified Industrials

340,424 $

-0,44 %

25.11. 07:37

Wachstum und Stabilität:	2 / 4	Profitabilität / Rentabilität:	3 / 3
✗ Umsatzwachstum 5 Jahre	7,41 %	✓ Eigenkapitalrendite	625,85 %
✗ Stabilität Umsatzwachstum 5 Jahre	91,74 %	✓ Rendite auf das eingesetzte Kapital	36,28 %
✓ EPS-Wachstum 5 Jahre	19,74 %	✓ Nettogewinnmarge	14,15 %
✓ Stabilität EPS-Wachstum 5 Jahre	96,27 %		
Kursentwicklung und Volatilität:	**3 / 3**	**Sicherheit und Bilanz:**	**2 / 3**
✓ Volatilität	4,48 %	✗ Finanzverschuldung	43,38 %
✓ Performance pro Jahr	2,08 %	✓ EBIT / Verschuldung	0,59
✓ Kursstabilität	74,31 %	✓ EBIT / Zinszahlungen	22,36
Rote Flaggen:	**2 / 2**		
⚑ Zu hohes KUV? (oberes Dezil)	59		
⚑ Zu hohes KGV? (oberes Dezil)	81		

Lennox manufactures and distributes heating, ventilating, air conditioning, and refrigeration products for the North American replacement (75% of sales) and new construction (25% of sales) markets. Residential HVAC (home comfort solutions)accounts for 67% of sales and commercial HVAC (building climate solutions) accounts for the remaining 33% of sales.



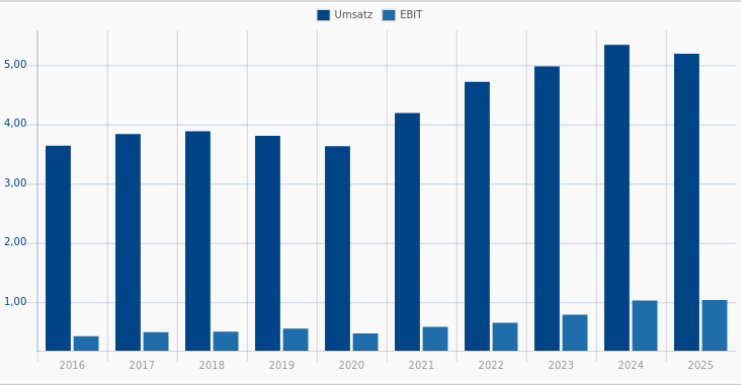

Rang 80

12 / 15

Everpure Inc

A14YFN | PSTG

Technology / Data Storage

89,734 $

-2,56 %

25.11. 07:38

Wachstum und Stabilität:	4 / 4	Profitabilität / Rentabilität:	1 / 3
✓ Umsatzwachstum 5 Jahre	16,81 %	✓ Eigenkapitalrendite	9,22 %
✓ Stabilität Umsatzwachstum 5 Jahre	97,72 %	✗ Rendite auf das eingesetzte Kapital	4,83 %
✓ EPS-Wachstum 5 Jahre	20,52 %	✗ Nettogewinnmarge	3,56 %
✓ Stabilität EPS-Wachstum 5 Jahre	88,13 %		
Kursentwicklung und Volatilität:	**2 / 3**	**Sicherheit und Bilanz:**	**3 / 3**
✗ Volatilität	8,77 %	✓ Finanzverschuldung	4,64 %
✓ Performance pro Jahr	29,10 %	✓ EBIT / Verschuldung	0,76
✓ Kursstabilität	91,36 %	✓ EBIT / Zinszahlungen	48,94
Rote Flaggen:	**2 / 2**		
⚑ Zu hohes KUV? (oberes Dezil)	18		
⚑ Zu hohes KGV? (oberes Dezil)	30		

Everpure Inc is a globalised technology company providing an integrated storage and data management platform. Data is foundational to customers' business transformation and increasingly central to their operational resilience and competitive differentiation.



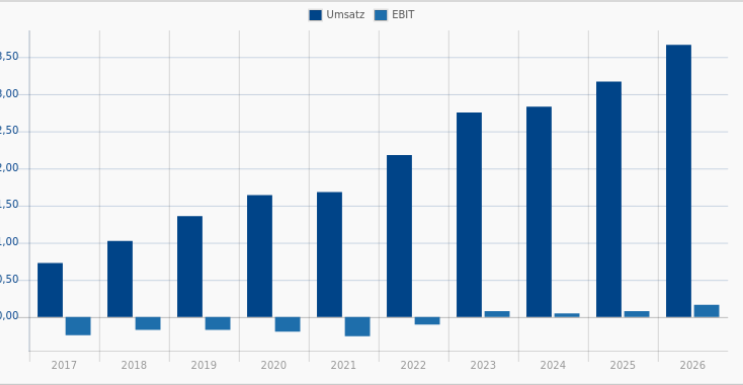

Rang 81

11 / 15

Planet Fitness Inc.

A14U2K | PLNT

Consumer Cyclical / Leisure

57,699 $

-0,43 %

25.11. 07:39

Wachstum und Stabilität:	4 / 4	Profitabilität / Rentabilität:	2 / 3
✓ Umsatzwachstum 5 Jahre	26,63 %	✗ Eigenkapitalrendite	0,00 %
✓ Stabilität Umsatzwachstum 5 Jahre	96,76 %	✓ Rendite auf das eingesetzte Kapital	10,28 %
✓ EPS-Wachstum 5 Jahre	73,65 %	✓ Nettogewinnmarge	15,03 %
✓ Stabilität EPS-Wachstum 5 Jahre	99,55 %		
Kursentwicklung und Volatilität:	**1 / 3**	**Sicherheit und Bilanz:**	**2 / 3**
✓ Volatilität	5,29 %	✗ Finanzverschuldung	93,49 %
✗ Performance pro Jahr	-6,31 %	✓ EBIT / Verschuldung	0,14
✗ Kursstabilität	-1,82 %	✓ EBIT / Zinszahlungen	3,64
Rote Flaggen:	**2 / 2**		
⚑ Zu hohes KUV? (oberes Dezil)	46		
⚑ Zu hohes KGV? (oberes Dezil)	65		

Planet Fitness Inc is a franchisor and operator of fitness centers in the United States. The company's reportable segments are Franchise, Corporate-owned stores, and Equipment.



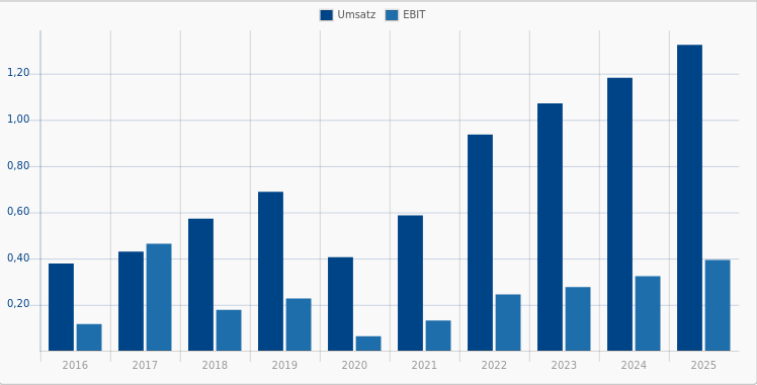

Rang 82

11 / 15

Wingstop Inc.

A14UYK | WING

Consumer Cyclical / Restaurants

155,639 $

+0,54 %

25.11. 07:37

Wachstum und Stabilität:	4 / 4	Profitabilität / Rentabilität:	2 / 3
✓ Umsatzwachstum 5 Jahre	22,87 %	✗ Eigenkapitalrendite	0,00 %
✓ Stabilität Umsatzwachstum 5 Jahre	99,08 %	✓ Rendite auf das eingesetzte Kapital	32,62 %
✓ EPS-Wachstum 5 Jahre	51,14 %	✓ Nettogewinnmarge	19,21 %
✓ Stabilität EPS-Wachstum 5 Jahre	93,42 %		
Kursentwicklung und Volatilität:	**1 / 3**	**Sicherheit und Bilanz:**	**2 / 3**
✗ Volatilität	7,99 %	✗ Finanzverschuldung	183,21 %
✗ Performance pro Jahr	-3,35 %	✓ EBIT / Verschuldung	0,21
✓ Kursstabilität	33,65 %	✓ EBIT / Zinszahlungen	7,63
Rote Flaggen:	**2 / 2**		
⚑ Zu hohes KUV? (oberes Dezil)	26		
⚑ Zu hohes KGV? (oberes Dezil)	60		

Wingstop is a fast casual restaurant concept built around a simple chicken-centric menu. The firm primarily offers bone-in and boneless wings, tenders, and a chicken sandwich, customizable across over 10 flavors. The banner generated $5.3 billion in system sales in 2025 across 3,056 stores, with 85% located in the US.

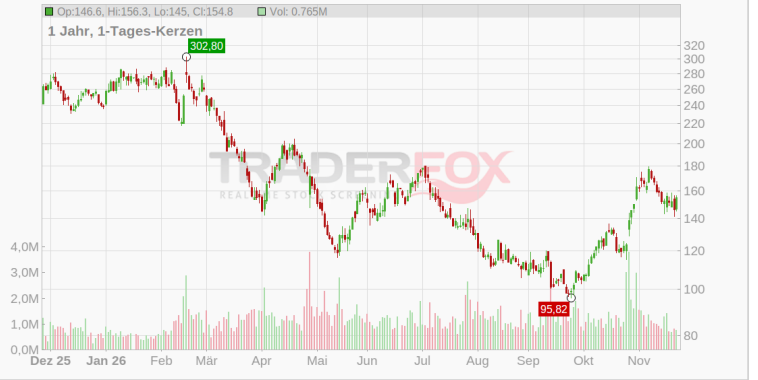

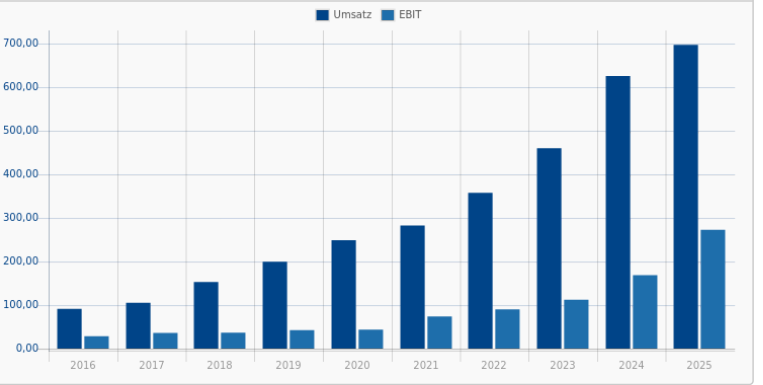

Rang **83**

12 / 15

Acadia Pharmaceuticals Inc.

603035 | ACAD

Healthcare / Biotechnology

18,20

-0,48 %

25.11. 07:32

Wachstum und Stabilität:	**4 / 4**	**Profitabilität / Rentabilität:**	**3 / 3**
✓ Umsatzwachstum 5 Jahre	19,39 %	✓ Eigenkapitalrendite	23,26 %
✓ Stabilität Umsatzwachstum 5 Jahre	97,95 %	✓ Rendite auf das eingesetzte Kapital	18,81 %
✓ EPS-Wachstum 5 Jahre	26,94 %	✓ Nettogewinnmarge	17,23 %
✓ Stabilität EPS-Wachstum 5 Jahre	93,93 %		
Kursentwicklung und Volatilität:	**1 / 3**	**Sicherheit und Bilanz:**	**2 / 3**
✗ Volatilität	6,96 %	✓ Finanzverschuldung	3,34 %
✓ Performance pro Jahr	1,53 %	✓ EBIT / Verschuldung	2,05
✗ Kursstabilität	21,24 %	✗ EBIT / Zinszahlungen	0,00
Rote Flaggen:	**2 / 2**		
⚑ Zu hohes KUV? (oberes Dezil)	50		
⚑ Zu hohes KGV? (oberes Dezil)	96		

Acadia Pharmaceuticals Inc is a biopharmaceutical company focused on turning scientific promise into making a difference for underserved neurological and rare disease communities around the world. It has two franchises in neurological and rare diseases. Its neurological disease franchise is anchored by the commercial product NUPLAZID (pimavanserin), which is the first and only drug approved by the U.S.

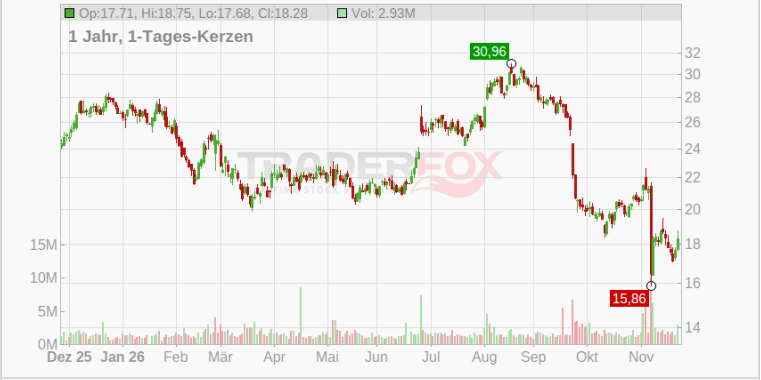

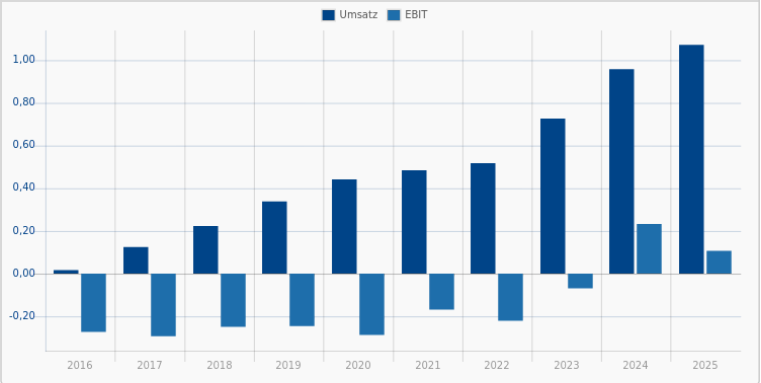

Rang **84**

11 / 15

LSI Industries Inc.

919518 | LYTS

Industrials / Business Equipment & Supplies

14,057 $

+0,12 %

25.11. 07:39

Wachstum und Stabilität:	**2 / 4**	**Profitabilität / Rentabilität:**	**2 / 3**
✓ Umsatzwachstum 5 Jahre	16,91 %	✓ Eigenkapitalrendite	11,17 %
✗ Stabilität Umsatzwachstum 5 Jahre	89,12 %	✓ Rendite auf das eingesetzte Kapital	8,89 %
✓ EPS-Wachstum 5 Jahre	25,69 %	✗ Nettogewinnmarge	4,28 %
✗ Stabilität EPS-Wachstum 5 Jahre	19,20 %		
Kursentwicklung und Volatilität:	**3 / 3**	**Sicherheit und Bilanz:**	**2 / 3**
✓ Volatilität	5,45 %	✗ Finanzverschuldung	36,96 %
✓ Performance pro Jahr	12,75 %	✓ EBIT / Verschuldung	0,12
✓ Kursstabilität	89,46 %	✓ EBIT / Zinszahlungen	6,31
Rote Flaggen:	**2 / 2**		
⚑ Zu hohes KUV? (oberes Dezil)	85		
⚑ Zu hohes KGV? (oberes Dezil)	69		

LSI Industries Inc provides corporate visual image solutions to the petroleum and convenience store industry. The company's operating segments include Lighting and Display Solutions. It generates maximum revenue from the Display Solutions segment.



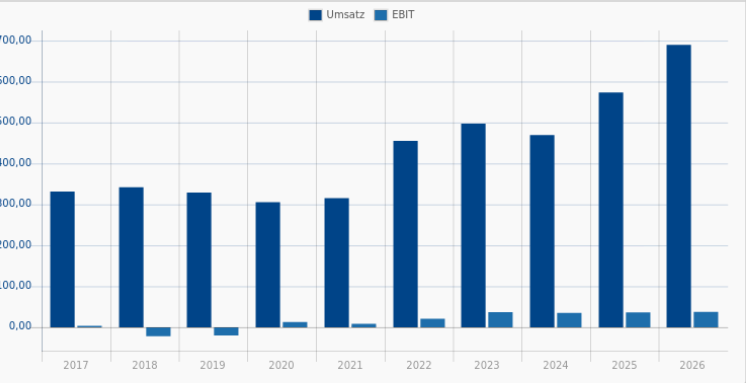

Rang 85

11 / 15

MYR Group Inc.

A0Q9UM | MYRG

Industrials / Engineering & Construction

257,949 $

-0,46 %

25.11. 07:37

Wachstum und Stabilität:	2 / 4	Profitabilität / Rentabilität:	2 / 3
✓ Umsatzwachstum 5 Jahre	10,23 %	✓ Eigenkapitalrendite	13,19 %
✗ Stabilität Umsatzwachstum 5 Jahre	86,44 %	✓ Rendite auf das eingesetzte Kapital	11,80 %
✓ EPS-Wachstum 5 Jahre	16,55 %	✗ Nettogewinnmarge	2,21 %
✗ Stabilität EPS-Wachstum 5 Jahre	14,66 %		
Kursentwicklung und Volatilität:	**2 / 3**	**Sicherheit und Bilanz:**	**3 / 3**
✗ Volatilität	7,05 %	✓ Finanzverschuldung	6,30 %
✓ Performance pro Jahr	20,21 %	✓ EBIT / Verschuldung	1,61
✓ Kursstabilität	86,71 %	✓ EBIT / Zinszahlungen	29,43
Rote Flaggen:	**2 / 2**		
⚑ Zu hohes KUV? (oberes Dezil)	78		
⚑ Zu hohes KGV? (oberes Dezil)	47		

MYR Group Inc is a U.S. based holding company of specialty electrical construction service providers. Through its subsidiaries, it serves electric utility, commercial, and industrial construction markets in the United States and Canada, offering services such as design, engineering, procurement, construction, upgrades, maintenance, and repair, with a focus on construction, maintenance, and repair work.

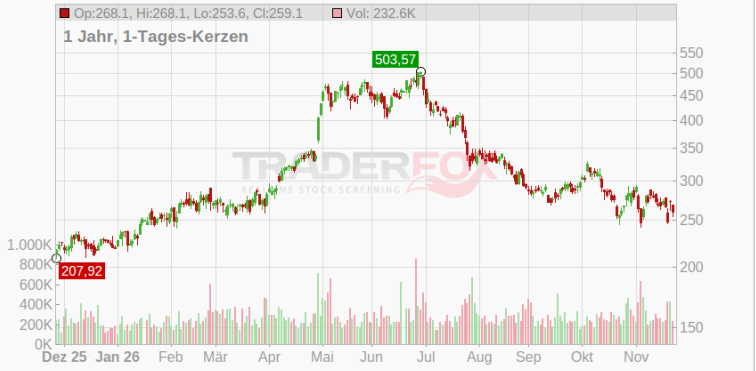

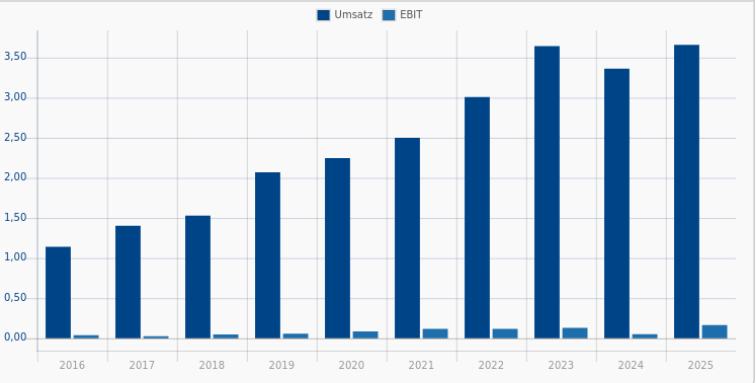

Rang 86

12 / 15

Freeport-McMoRan Inc.

896476 | FCX

Basic Materials / Copper

47,136 $

-1,24 %

25.11. 07:39

Wachstum und Stabilität:	2 / 4	Profitabilität / Rentabilität:	3 / 3
✓ Umsatzwachstum 5 Jahre	12,79 %	✓ Eigenkapitalrendite	23,83 %
✗ Stabilität Umsatzwachstum 5 Jahre	88,54 %	✓ Rendite auf das eingesetzte Kapital	11,52 %
✓ EPS-Wachstum 5 Jahre	30,13 %	✓ Nettogewinnmarge	16,57 %
✗ Stabilität EPS-Wachstum 5 Jahre	-83,32 %		
Kursentwicklung und Volatilität:	**2 / 3**	**Sicherheit und Bilanz:**	**3 / 3**
✗ Volatilität	6,18 %	✓ Finanzverschuldung	18,04 %
✓ Performance pro Jahr	8,61 %	✓ EBIT / Verschuldung	0,64
✓ Kursstabilität	67,00 %	✓ EBIT / Zinszahlungen	18,27
Rote Flaggen:	**2 / 2**		
⚑ Zu hohes KUV? (oberes Dezil)	54		
⚑ Zu hohes KGV? (oberes Dezil)	51		

Freeport-McMoRan fördert mehr Kupfer als jedes andere börsennotierte Unternehmen der Welt. Zu ihren Vermögenswerten gehört der indonesische Grasberg-Minenkomplex, die weltweit größte Kupfer- und Goldmine nach förderbaren Reserven. Freeport verfügt auch über bedeutende Bergbauaktivitäten auf dem amerikanischen Kontinent.

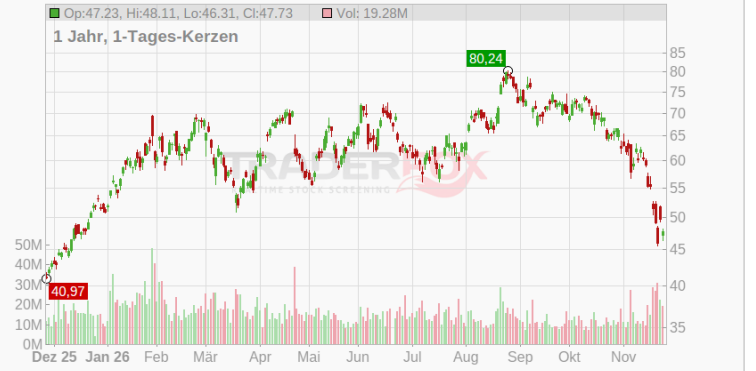

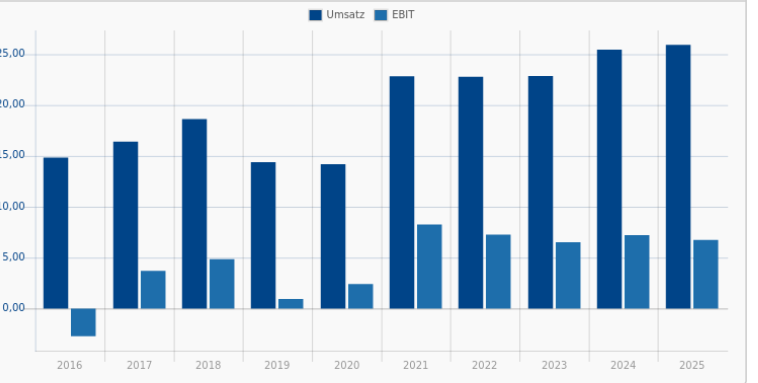

Rang 87

12 / 15

Group 1 Automotive Inc.

910163 | GPI

Consumer Cyclical / Auto & Truck Dealerships

253,39

-0,25 %

25.11. 07:30

Wachstum und Stabilität:	3 / 4	**Profitabilität / Rentabilität:**	2 / 3
✓ Umsatzwachstum 5 Jahre	15,77 %	✓ Eigenkapitalrendite	17,51 %
✓ Stabilität Umsatzwachstum 5 Jahre	99,68 %	✓ Rendite auf das eingesetzte Kapital	9,07 %
✓ EPS-Wachstum 5 Jahre	10,22 %	✗ Nettogewinnmarge	2,43 %
✗ Stabilität EPS-Wachstum 5 Jahre	-35,55 %		
Kursentwicklung und Volatilität:	3 / 3	**Sicherheit und Bilanz:**	2 / 3
✓ Volatilität	4,58 %	✗ Finanzverschuldung	56,72 %
✓ Performance pro Jahr	4,80 %	✓ EBIT / Verschuldung	0,13
✓ Kursstabilität	75,80 %	✓ EBIT / Zinszahlungen	2,58
Rote Flaggen:	2 / 2		
⚑ Zu hohes KUV? (oberes Dezil)	98		
⚑ Zu hohes KGV? (oberes Dezil)	93		

Group 1 owns and operates 33 collision centers and over 255 automotive dealerships in the US and the UK, offering 38 brands of automobiles altogether. Slightly over half of the stores are in the US with locations mostly in metropolitan areas in 17 states in the Northeast, Southeast, Midwest, and California. Texas alone contributed 31.6% of new-vehicle unit volume in 2025 and the UK 27.6%. Texas, Massachusetts, and California combined was 45.4%.



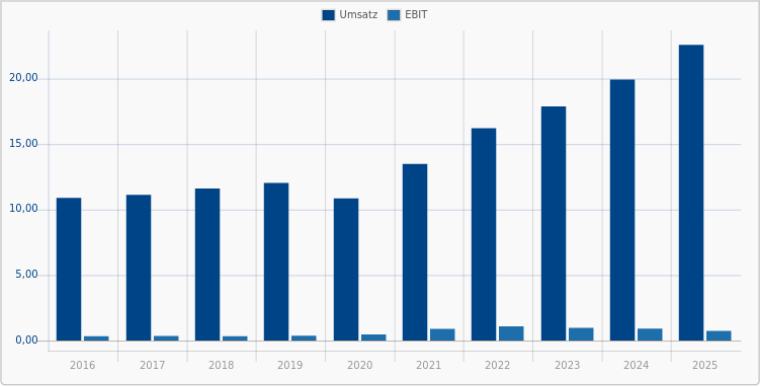

Rang 88

12 / 15

Yelp Inc.

A1JQ9H | YELP

Technology / Internet Content & Information

18,675 $

-1,45 %

25.11. 07:39

Wachstum und Stabilität:	4 / 4	**Profitabilität / Rentabilität:**	3 / 3
✓ Umsatzwachstum 5 Jahre	10,91 %	✓ Eigenkapitalrendite	17,20 %
✓ Stabilität Umsatzwachstum 5 Jahre	97,55 %	✓ Rendite auf das eingesetzte Kapital	14,04 %
✓ EPS-Wachstum 5 Jahre	60,10 %	✓ Nettogewinnmarge	8,92 %
✓ Stabilität EPS-Wachstum 5 Jahre	96,74 %		
Kursentwicklung und Volatilität:	1 / 3	**Sicherheit und Bilanz:**	2 / 3
✓ Volatilität	4,66 %	✓ Finanzverschuldung	2,60 %
✗ Performance pro Jahr	-14,01 %	✓ EBIT / Verschuldung	7,65
✗ Kursstabilität	-46,36 %	✗ EBIT / Zinszahlungen	0,00
Rote Flaggen:	2 / 2		
⚑ Zu hohes KUV? (oberes Dezil)	86		
⚑ Zu hohes KGV? (oberes Dezil)	95		

Yelp Inc. ist ein US-amerikanisches Technologieunternehmen mit Hauptsitz in San Francisco, das eine Online-Plattform und mobile App zur Vernetzung von Verbrauchern mit lokalen Unternehmen betreibt. Das im Jahr 2004 gegründete Unternehmen ermöglicht es Nutzern, Erfahrungsberichte, Bewertungen und Fotos zu Dienstleistern, Restaurants sowie Geschäften zu veröffentlichen und direkt Reservierungen oder Termine zu vereinbaren.



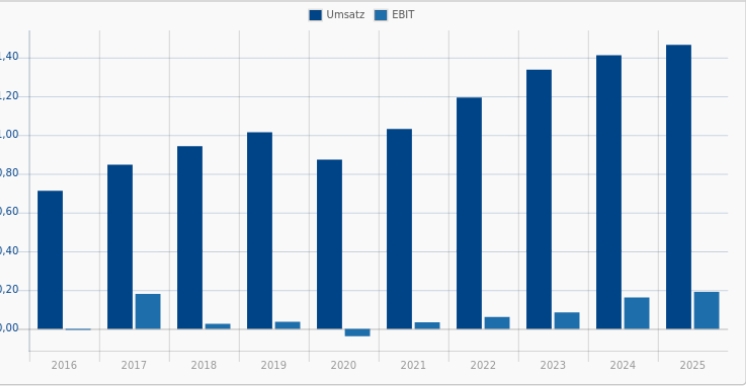

Rang 89
11 / 15

Chewy Inc.

| CHWY

Consumer Cyclical / Internet Retail

19,435 $
-0,43 %
25.11. 07:39

Wachstum und Stabilität:	4 / 4	Profitabilität / Rentabilität:	2 / 3
✓ Umsatzwachstum 5 Jahre	12,01 %	✓ Eigenkapitalrendite	53,28 %
✓ Stabilität Umsatzwachstum 5 Jahre	99,28 %	✓ Rendite auf das eingesetzte Kapital	20,32 %
✓ EPS-Wachstum 5 Jahre	34,17 %	✗ Nettogewinnmarge	1,81 %
✓ Stabilität EPS-Wachstum 5 Jahre	81,54 %		
Kursentwicklung und Volatilität:	**0 / 3**	**Sicherheit und Bilanz:**	**3 / 3**
✗ Volatilität	7,05 %	✓ Finanzverschuldung	15,41 %
✗ Performance pro Jahr	-22,65 %	✓ EBIT / Verschuldung	0,48
✗ Kursstabilität	-41,06 %	✓ EBIT / Zinszahlungen	53,93
Rote Flaggen:	**2 / 2**		
⚑ Zu hohes KUV? (oberes Dezil)	89		
⚑ Zu hohes KGV? (oberes Dezil)	45		

Founded in 2011, Chewy is a leading e-commerce retailer of pet food, toys, supplies, and medications in North America. The firm offers a comprehensive selection of proprietary and third-party brands, anchored by its highly sticky autoship subscription program, which drives over 83% of its sales.

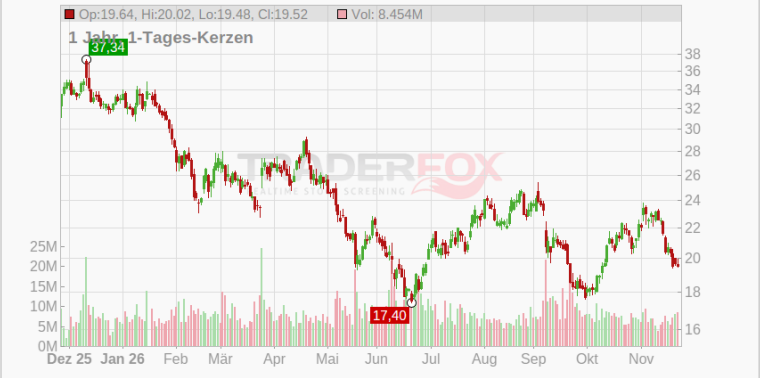

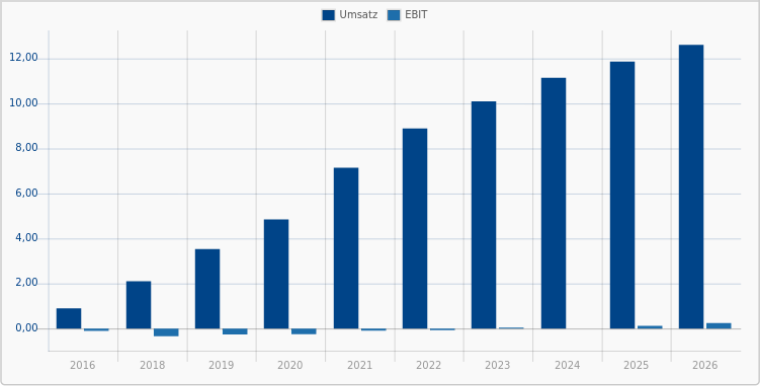

Rang 90
11 / 15

Corcept Therapeutics Inc.

529882 | CORT

Healthcare / Biotechnology

66,477 $
-0,47 %
25.11. 07:39

Wachstum und Stabilität:	2 / 4	Profitabilität / Rentabilität:	3 / 3
✓ Umsatzwachstum 5 Jahre	16,56 %	✓ Eigenkapitalrendite	20,30 %
✓ Stabilität Umsatzwachstum 5 Jahre	97,17 %	✓ Rendite auf das eingesetzte Kapital	17,17 %
✗ EPS-Wachstum 5 Jahre	0,64 %	✓ Nettogewinnmarge	18,67 %
✗ Stabilität EPS-Wachstum 5 Jahre	33,24 %		
Kursentwicklung und Volatilität:	**2 / 3**	**Sicherheit und Bilanz:**	**2 / 3**
✗ Volatilität	9,26 %	✓ Finanzverschuldung	0,73 %
✓ Performance pro Jahr	26,46 %	✓ EBIT / Verschuldung	7,34
✓ Kursstabilität	86,54 %	✗ EBIT / Zinszahlungen	0,00
Rote Flaggen:	**2 / 2**		
⚑ Zu hohes KUV? (oberes Dezil)	16		
⚑ Zu hohes KGV? (oberes Dezil)	34		

Corcept Therapeutics Inc is a commercial-stage pharmaceutical company engaged in the discovery and development of medications that treat severe metabolic, oncologic, and neuropsychiatric disorders by modulating the effect of the cortisol hormone. The company markets Korlym (mifepristone) tablets and its authorized generic version, which is an oral medication for the treatment of hypercortisolism (also known as Cushing's syndrome).



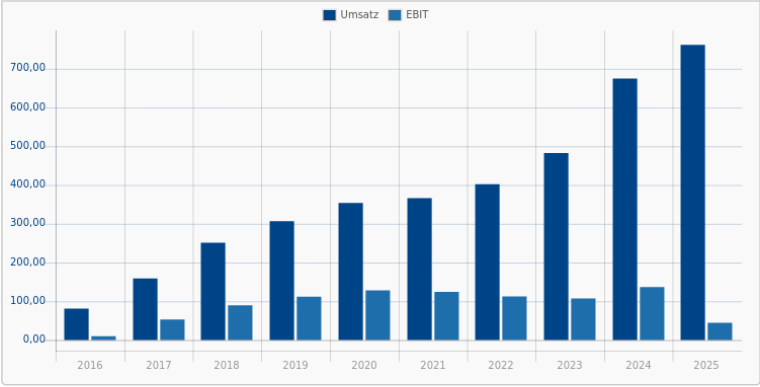

Rang 91

11 / 15

The Andersons Inc.

920678 | ANDE

Consumer Defensive / Food Distribution

43,31

-0,47 %

25.11. 07:32

Wachstum und Stabilität:	1 / 4	**Profitabilität / Rentabilität:**	2 / 3
✗ Umsatzwachstum 5 Jahre	6,05 %	✓ Eigenkapitalrendite	10,99 %
✗ Stabilität Umsatzwachstum 5 Jahre	-55,27 %	✓ Rendite auf das eingesetzte Kapital	7,27 %
✓ EPS-Wachstum 5 Jahre	64,97 %	✗ Nettogewinnmarge	1,17 %
✗ Stabilität EPS-Wachstum 5 Jahre	-44,12 %		
Kursentwicklung und Volatilität:	3 / 3	**Sicherheit und Bilanz:**	3 / 3
✓ Volatilität	4,94 %	✓ Finanzverschuldung	25,43 %
✓ Performance pro Jahr	6,92 %	✓ EBIT / Verschuldung	0,19
✓ Kursstabilität	62,03 %	✓ EBIT / Zinszahlungen	3,85
Rote Flaggen:	2 / 2		
⚑ Zu hohes KUV? (oberes Dezil)	99		
⚑ Zu hohes KGV? (oberes Dezil)	80		

Andersons Inc is an agriculture and renewable fuels company. Its operations are classified into two reportable business segments: Agribusiness, which generates maximum revenue, and Renewables. The Agribusiness segment includes merchandising and managing logistics across various commodities, as well as being a manufacturer, distributor, and retailer of agricultural and related plant nutrients.

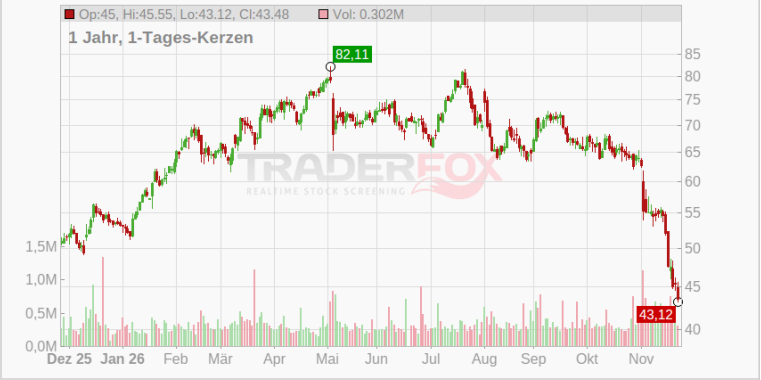

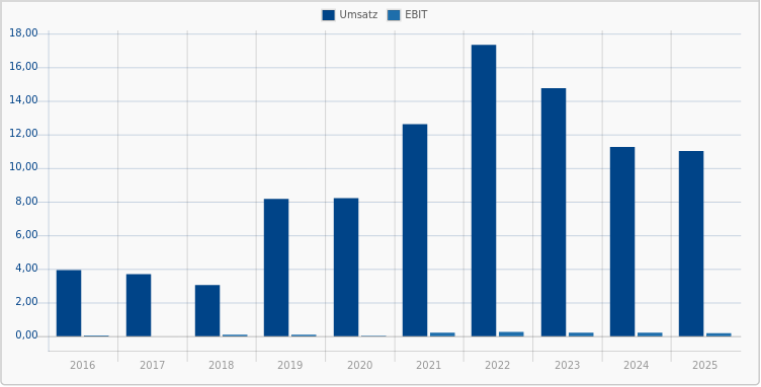

Rang 92

11 / 15

Bel Fuse Inc. (A)

| BELFA

Technology / Electronic Components

159,119 $

-0,08 %

25.11. 07:39

Wachstum und Stabilität:	1 / 4	**Profitabilität / Rentabilität:**	3 / 3
✗ Umsatzwachstum 5 Jahre	7,72 %	✓ Eigenkapitalrendite	18,98 %
✗ Stabilität Umsatzwachstum 5 Jahre	34,83 %	✓ Rendite auf das eingesetzte Kapital	13,37 %
✓ EPS-Wachstum 5 Jahre	34,66 %	✓ Nettogewinnmarge	10,57 %
✗ Stabilität EPS-Wachstum 5 Jahre	47,65 %		
Kursentwicklung und Volatilität:	2 / 3	**Sicherheit und Bilanz:**	3 / 3
✗ Volatilität	6,81 %	✓ Finanzverschuldung	23,67 %
✓ Performance pro Jahr	59,47 %	✓ EBIT / Verschuldung	0,49
✓ Kursstabilität	96,71 %	✓ EBIT / Zinszahlungen	7,37
Rote Flaggen:	2 / 2		
⚑ Zu hohes KUV? (oberes Dezil)	36		
⚑ Zu hohes KGV? (oberes Dezil)	47		

Bel Fuse Inc designs and manufactures electronic components that protect and connect electronic circuits. Its product portfolio is divided into three categories: magnetic solutions, power solutions & protection, and connectivity solutions.These products are used for the computer, networking, telecommunications, transportation and defense/aerospace, automotive, medical, and consumer electronics industries.

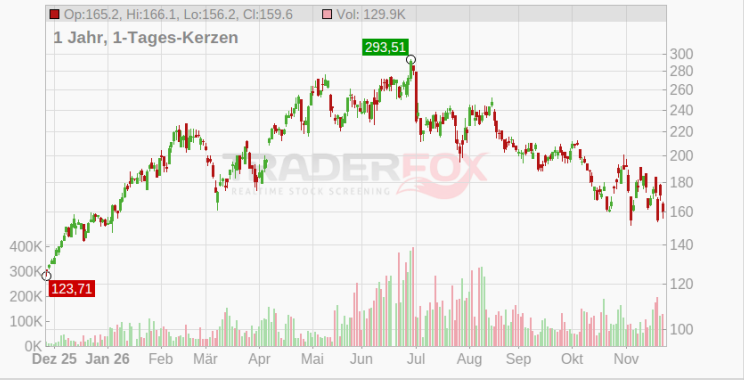

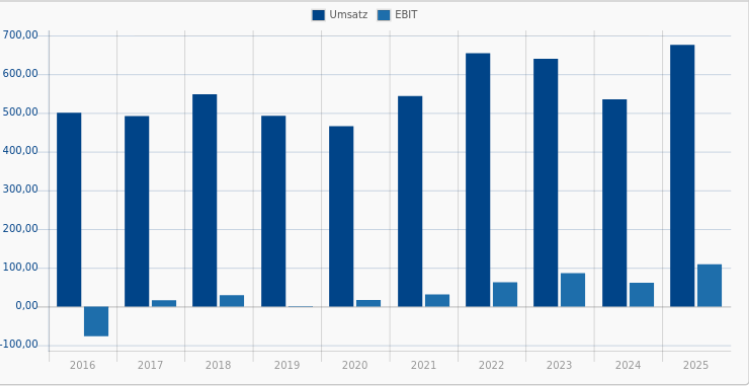

Rang 93

11 / 15

Winmark Corp

890899 | WINA

Consumer Cyclical / Specialty Retail

263,99

+3,65 %

25.11. 00:43

Wachstum und Stabilität:	2 / 4	**Profitabilität / Rentabilität:**	2 / 3
✗ Umsatzwachstum 5 Jahre	5,43 %	✗ Eigenkapitalrendite	0,00 %
✗ Stabilität Umsatzwachstum 5 Jahre	85,44 %	✓ Rendite auf das eingesetzte Kapital	191,66 %
✓ EPS-Wachstum 5 Jahre	7,90 %	✓ Nettogewinnmarge	48,61 %
✓ Stabilität EPS-Wachstum 5 Jahre	87,20 %		
Kursentwicklung und Volatilität:	3 / 3	**Sicherheit und Bilanz:**	2 / 3
✓ Volatilität	5,06 %	✗ Finanzverschuldung	250,66 %
✓ Performance pro Jahr	4,58 %	✓ EBIT / Verschuldung	0,88
✓ Kursstabilität	69,90 %	✓ EBIT / Zinszahlungen	22,31
Rote Flaggen:	2 / 2		
⚑ Zu hohes KUV? (oberes Dezil)	15		
⚑ Zu hohes KGV? (oberes Dezil)	64		

Winmark Corp is a franchisor of value-oriented retail store concepts that buy, sell, and trade gently used merchandise. The company has one reportable segment, including Franchising, and one non-reportable segment, Leasing. The franchisingsegment franchises value-oriented retail stores that buy, sell, trade, and consign merchandise as well as provide strategic consulting services relating to franchising.



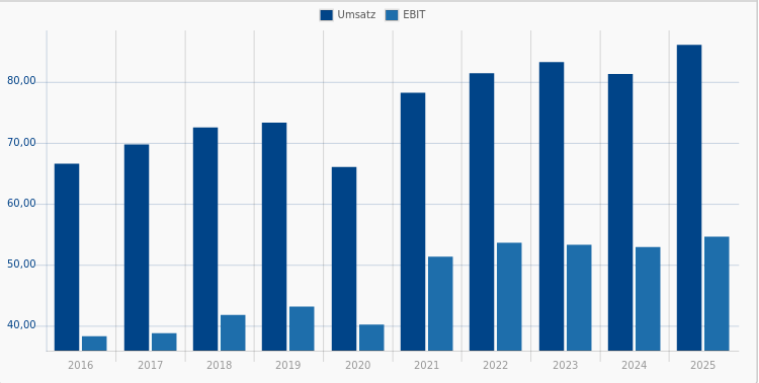

Rang 94

11 / 15

Sprouts Farmers Market Inc.

A1W2Q4 | SFM

Consumer Defensive / Grocery Stores

51,564 $

-0,48 %

25.11. 07:38

Wachstum und Stabilität:	3 / 4	**Profitabilität / Rentabilität:**	2 / 3
✗ Umsatzwachstum 5 Jahre	6,36 %	✓ Eigenkapitalrendite	30,84 %
✓ Stabilität Umsatzwachstum 5 Jahre	96,89 %	✓ Rendite auf das eingesetzte Kapital	13,07 %
✓ EPS-Wachstum 5 Jahre	17,05 %	✗ Nettogewinnmarge	4,89 %
✓ Stabilität EPS-Wachstum 5 Jahre	92,35 %		
Kursentwicklung und Volatilität:	2 / 3	**Sicherheit und Bilanz:**	2 / 3
✗ Volatilität	5,97 %	✗ Finanzverschuldung	46,73 %
✓ Performance pro Jahr	17,62 %	✓ EBIT / Verschuldung	0,35
✓ Kursstabilität	76,74 %	✓ EBIT / Zinszahlungen	387,38
Rote Flaggen:	2 / 2		
⚑ Zu hohes KUV? (oberes Dezil)	90		
⚑ Zu hohes KGV? (oberes Dezil)	94		

Die US-amerikanische Supermarktkette Sprouts Farmers Market Inc. mit Hauptsitz in Phoenix, Arizona, ist auf den Einzelhandel mit natürlichen und biologischen Lebensmitteln spezialisiert. Das im Jahr 2002 gegründete Unternehmen betreibt über 480 Filialen in 25 Bundesstaaten der USA und gehört zu den am schnellsten wachsenden Spezialeinzelhändlern des Landes in diesem Segment.



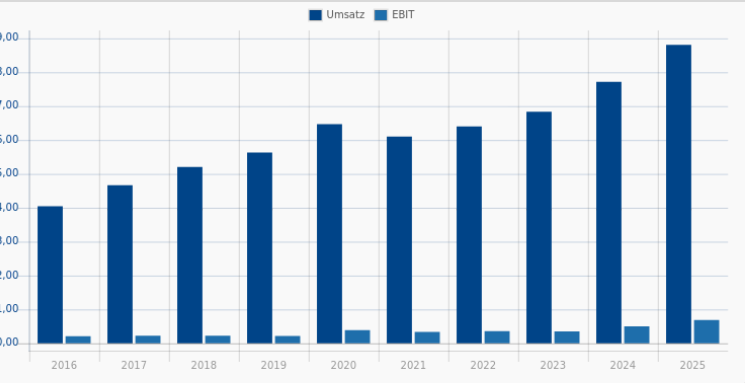

Rang 95

11 / 15

Rave Restaurant Group

A14L74 | RAVE

Consumer Cyclical / Restaurants

2,01

+2,03 %

24.11. 21:56

Wachstum und Stabilität:	2 / 4	Profitabilität / Rentabilität:	3 / 3
✓ Umsatzwachstum 5 Jahre	8,51 %	✓ Eigenkapitalrendite	20,07 %
✗ Stabilität Umsatzwachstum 5 Jahre	90,73 %	✓ Rendite auf das eingesetzte Kapital	17,33 %
✓ EPS-Wachstum 5 Jahre	17,32 %	✓ Nettogewinnmarge	21,70 %
✗ Stabilität EPS-Wachstum 5 Jahre	-50,66 %		
Kursentwicklung und Volatilität:	**2 / 3**	**Sicherheit und Bilanz:**	**2 / 3**
✗ Volatilität	6,54 %	✓ Finanzverschuldung	1,05 %
✓ Performance pro Jahr	11,43 %	✓ EBIT / Verschuldung	17,04
✓ Kursstabilität	87,66 %	✗ EBIT / Zinszahlungen	0,00
Rote Flaggen:	**2 / 2**		
⚑ Zu hohes KUV? (oberes Dezil)	59		
⚑ Zu hohes KGV? (oberes Dezil)	91		

Rave Restaurant Group Inc operates and franchises pizza buffet, delivery/carry-out, express restaurants, and ghost kitchens. It operates restaurants under the brand names Pizza Inn and Pie Five Pizza Company. It has three operating segments. The Pizza Inn Franchising and Pie Five Franchising segments establish franchisees, licensees, and territorial rights. The corporate administration and other segments.



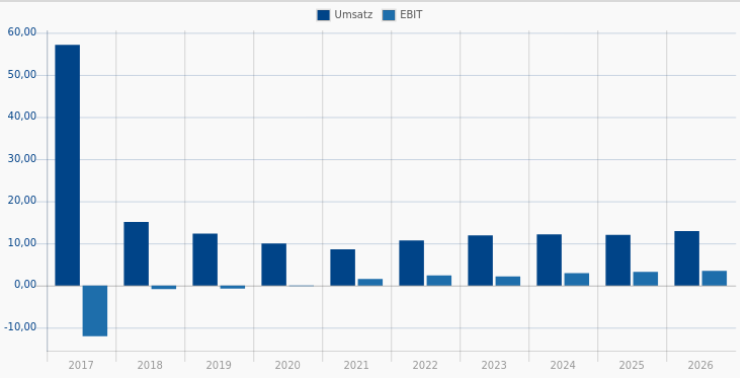

Rang 96

11 / 15

Patrick Industries Inc.

873181 | PATK

Consumer Cyclical / Recreational Vehicles

82,728 $

-1,58 %

25.11. 07:36

Wachstum und Stabilität:	2 / 4	Profitabilität / Rentabilität:	2 / 3
✓ Umsatzwachstum 5 Jahre	9,70 %	✓ Eigenkapitalrendite	12,89 %
✗ Stabilität Umsatzwachstum 5 Jahre	-41,93 %	✓ Rendite auf das eingesetzte Kapital	7,70 %
✓ EPS-Wachstum 5 Jahre	7,88 %	✗ Nettogewinnmarge	3,75 %
✗ Stabilität EPS-Wachstum 5 Jahre	-67,28 %		
Kursentwicklung und Volatilität:	**3 / 3**	**Sicherheit und Bilanz:**	**2 / 3**
✓ Volatilität	4,96 %	✗ Finanzverschuldung	48,53 %
✓ Performance pro Jahr	9,32 %	✓ EBIT / Verschuldung	0,17
✓ Kursstabilität	85,44 %	✓ EBIT / Zinszahlungen	3,38
Rote Flaggen:	**2 / 2**		
⚑ Zu hohes KUV? (oberes Dezil)	87		
⚑ Zu hohes KGV? (oberes Dezil)	69		

Patrick Industries Inc is a component solutions provider for the recreational vehicle (RV), marine, powersports, manufactured housing (MH), and various industrial markets, including single and multi-family housing, hospitality, institutional, and commercial markets. The company operates within two reportable segments, Manufacturing and Distribution.



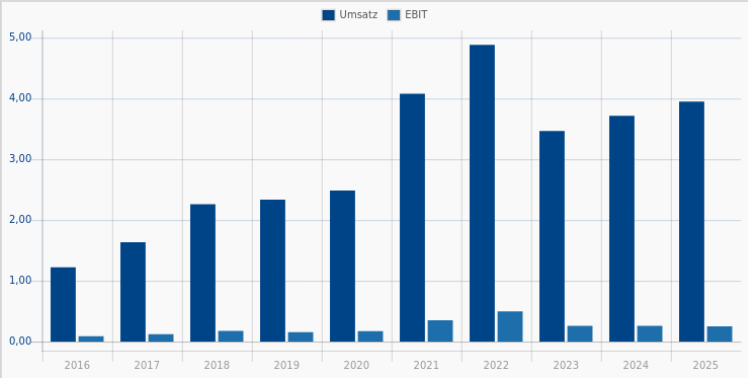

Rang 97

11 / 15

Ranger Energy Services

A2DWAJ | RNGR

Energy / Oil & Gas Equipment & Services

10,72

+0,28 %

24.11. 21:59

Wachstum und Stabilität:	2 / 4	Profitabilität / Rentabilität:	1 / 3
✓ Umsatzwachstum 5 Jahre	23,83 %	✗ Eigenkapitalrendite	6,67 %
✗ Stabilität Umsatzwachstum 5 Jahre	54,07 %	✓ Rendite auf das eingesetzte Kapital	6,77 %
✓ EPS-Wachstum 5 Jahre	19,67 %	✗ Nettogewinnmarge	3,07 %
✗ Stabilität EPS-Wachstum 5 Jahre	-19,83 %		
Kursentwicklung und Volatilität:	**3 / 3**	**Sicherheit und Bilanz:**	**3 / 3**
✓ Volatilität	5,14 %	✓ Finanzverschuldung	7,54 %
✓ Performance pro Jahr	6,38 %	✓ EBIT / Verschuldung	0,60
✓ Kursstabilität	79,41 %	✓ EBIT / Zinszahlungen	15,83
Rote Flaggen:	**2 / 2**		
⚑ Zu hohes KUV? (oberes Dezil)	92		
⚑ Zu hohes KGV? (oberes Dezil)	71		

Ranger Energy Services Inc offers high specification mobile rig well services, cased hole wireline services, and ancillary services in the U.S. oil and gas industry. Its services facilitate operations throughout the lifecycle of a well, including the completion, production, maintenance, intervention, workover, and abandonment phases.



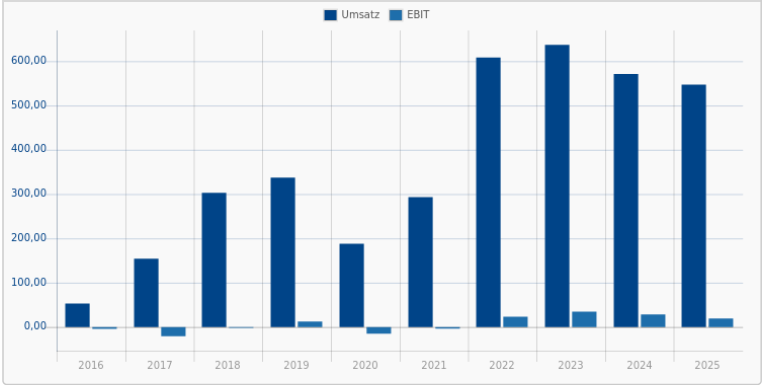

Rang 98

11 / 15

Graham Corporation

857127 | GHM

Industrials / Specialty Industrial Machinery

72,778 $

-0,45 %

25.11. 07:39

Wachstum und Stabilität:	4 / 4	Profitabilität / Rentabilität:	1 / 3
✓ Umsatzwachstum 5 Jahre	20,27 %	✗ Eigenkapitalrendite	8,38 %
✓ Stabilität Umsatzwachstum 5 Jahre	99,82 %	✓ Rendite auf das eingesetzte Kapital	7,62 %
✓ EPS-Wachstum 5 Jahre	36,56 %	✗ Nettogewinnmarge	4,46 %
✓ Stabilität EPS-Wachstum 5 Jahre	96,56 %		
Kursentwicklung und Volatilität:	**2 / 3**	**Sicherheit und Bilanz:**	**2 / 3**
✗ Volatilität	7,18 %	✓ Finanzverschuldung	6,24 %
✓ Performance pro Jahr	41,86 %	✓ EBIT / Verschuldung	0,72
✓ Kursstabilität	96,99 %	✗ EBIT / Zinszahlungen	0,00
Rote Flaggen:	**2 / 2**		
⚑ Zu hohes KUV? (oberes Dezil)	43		
⚑ Zu hohes KGV? (oberes Dezil)	35		

Graham Corp designs and manufactures mission-critical fluid, power, heat transfer, vacuum, and mixing technologies for the Defense, Energy & Process, and Space industries. In Defense, its equipment is used in nuclear and non-nuclear propulsion, power, fluid transfer, thermal management, and mixing systems.



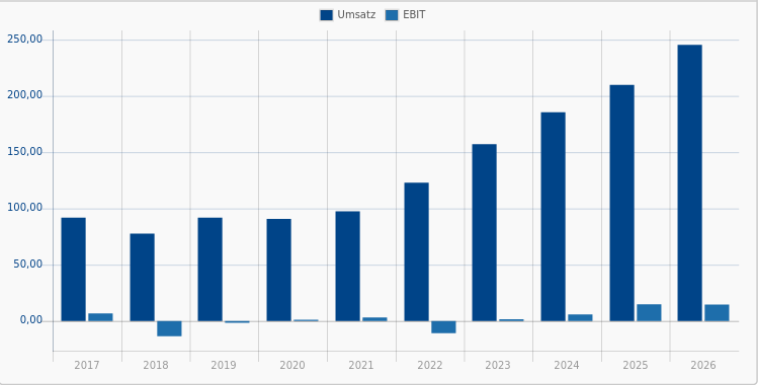

Rang 99

11 / 15

Park Aerospace Corp

A2PN0J | PKE

Industrials / Aerospace & Defense

23,07

-0,68 %

25.11. 07:32

Wachstum und Stabilität: 2 / 4

- ✓ Umsatzwachstum 5 Jahre 9,64 %
- ✗ Stabilität Umsatzwachstum 5 Jahre 90,69 %
- ✓ EPS-Wachstum 5 Jahre 18,47 %
- ✗ Stabilität EPS-Wachstum 5 Jahre 10,04 %

Profitabilität / Rentabilität: 2 / 3

- ✗ Eigenkapitalrendite 7,37 %
- ✓ Rendite auf das eingesetzte Kapital 6,53 %
- ✓ Nettogewinnmarge 12,73 %

Kursentwicklung und Volatilität: 3 / 3

- ✓ Volatilität 5,01 %
- ✓ Performance pro Jahr 11,04 %
- ✓ Kursstabilität 79,89 %

Sicherheit und Bilanz: 2 / 3

- ✓ Finanzverschuldung 0,22 %
- ✓ EBIT / Verschuldung 42,59
- ✗ EBIT / Zinszahlungen 0,00

Rote Flaggen: 2 / 2

- ⚑ Zu hohes KUV? (oberes Dezil) 22
- ⚑ Zu hohes KGV? (oberes Dezil) 42

Park Aerospace Corp is an aerospace company that develops and manufactures composite materials used to produce composite structures for the aerospace market. Its products include film adhesives, lightning strike protection materials, specialty ablative materials for rocket motors and nozzles, and materials for radome applications.



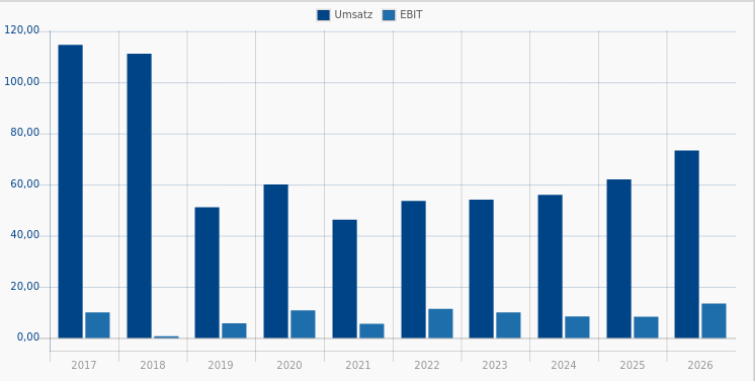

Rang 100

11 / 15

Standex International Corp.

856956 | SXI

Industrials / Specialty Industrial Machinery

216,000 $

-0,42 %

25.11. 07:39

Wachstum und Stabilität: 1 / 4

- ✗ Umsatzwachstum 5 Jahre 6,32 %
- ✗ Stabilität Umsatzwachstum 5 Jahre 81,88 %
- ✓ EPS-Wachstum 5 Jahre 23,70 %
- ✗ Stabilität EPS-Wachstum 5 Jahre 0,16 %

Profitabilität / Rentabilität: 3 / 3

- ✓ Eigenkapitalrendite 12,80 %
- ✓ Rendite auf das eingesetzte Kapital 9,36 %
- ✓ Nettogewinnmarge 10,65 %

Kursentwicklung und Volatilität: 3 / 3

- ✓ Volatilität 4,89 %
- ✓ Performance pro Jahr 16,77 %
- ✓ Kursstabilität 93,82 %

Sicherheit und Bilanz: 2 / 3

- ✗ Finanzverschuldung 35,71 %
- ✓ EBIT / Verschuldung 0,34
- ✓ EBIT / Zinszahlungen 6,31

Rote Flaggen: 2 / 2

- ⚑ Zu hohes KUV? (oberes Dezil) 50
- ⚑ Zu hohes KGV? (oberes Dezil) 59

Standex International Corp is a diversified industrial manufacturer with multiple products and services that are used in diverse commercial and industrial markets. The Company operates in four broad business segments: Electronics, Aerospace & Defense (A&D), Scientific, and Engraving & Hydraulics.

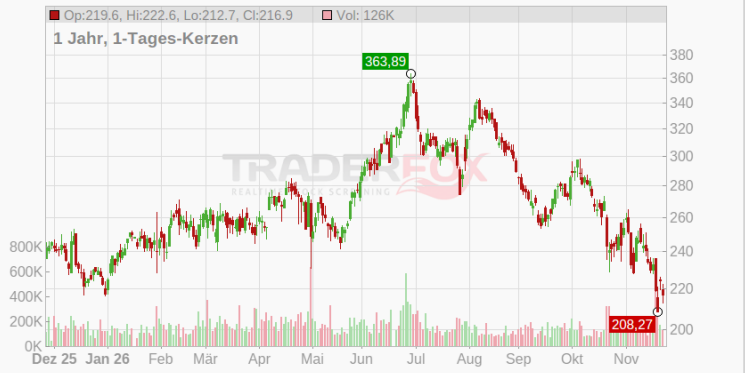

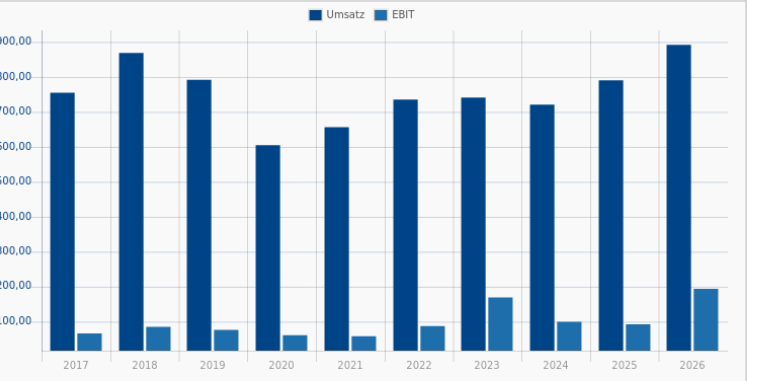

ANLEITUNG

Der Research-Report Fallen Angels listet Qualitäts-Aktien mit mindestens 11 von 15 Punkten im TraderFox Qualitäts-Check auf, die mindestens 40 % von ihrem 52-Wochenhoch verloren haben. Die Sortierung erfolgt gleichgewichtet nach dem Abstand vom 52-Wochenhoch (je höher die Verluste desto besser für das Ranking) und der Punktzahl im Qualitäts-Score (je mehr Punkte desto besser). Der Qualitäts-Check steht auf https://aktie.traderfox.com gratis zur Verfügung.